

LEI Nº 010/2017, DE 20 DE DEZEMBRO DE 2017.

Publicado em:

20/12/2017
[Assinatura]

“ESTIMA A RECEITA E FIXA A DESPESA DO MUNICÍPIO DE NOVA AURORA PARA O EXERCÍCIO DE 2018.”

Faço saber que a Câmara Municipal de Nova Aurora, Estado de Goiás, aprovou e eu Prefeito Municipal sanciono a seguinte lei:

**CAPÍTULO I
DAS DISPOSIÇÕES COMUNS**

Art. 1º - Esta lei orça a Receita e Fixa a Despesa do Município para o exercício de 2018, no valor global de **R\$ 14.945.000,00 (quatorze milhões novecentos e quarenta e cinco mil reais)**, envolvendo os recursos de todas as fontes, compreendendo:

- I. Orçamento da Prefeitura Municipal;
- II. Orçamento da Câmara Municipal;
- III. Orçamento do FUNDEB;
- IV. Orçamento do FMS;
- V. Orçamento do FMAS;
- VI. Orçamento do FMDCA.

**CAPÍTULO II
DOS ORÇAMENTOS**

Art. 2º - Os Orçamentos serão detalhados, em seu menor nível, através dos Elementos da Despesa detalhados nos Anexos que acompanham este Projeto de lei:

§ 1º - Na programação e execução dos orçamentos serão utilizadas a classificação da despesa por sua natureza, onde deverão ser identificadores categoria econômica, o grupo da despesa, a modalidade de aplicação e o elemento.

§ 2º O chefe do poder executivo deverá estabelecer e publicar anexo às normas de execução do orçamento a classificação das despesas mencionada no parágrafo anterior.

Art. 3º - A receita é orçada e a despesa fixada em valores iguais a R\$ 14.945.000,00 (quatorze milhões novecentos e quarenta e cinco mil reais).

Parágrafo Único – Incluem-se no total referido neste artigo os recursos próprios da Câmara Municipal, Autarquias, FUNDEB e fundos.



REPÚBLICA FEDERATIVA DO BRASIL
ESTADO DE GOIÁS
PREFEITURA MUNICIPAL DE NOVA AURORA
Gabinete do Prefeito

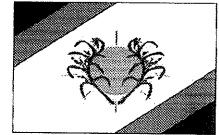

A receita será realizada mediante a arrecadação de tributos, transferências e outras receitas correntes e de capital, na forma da legislação vigente e das especificações constantes no anexo, de acordo com o seguinte desdobramento.

I RECEITAS

ESPECIFICAÇÕES	VALORES
RECEITAS CORRENTES	15.852.010,00
Receita Tributária	352.269,91
Receita de Contribuições	30.000,00
Receita Patrimonial	78.500,00
Transferências Correntes	15.163.240,09
Outras Receitas Correntes	228.000,00
RECEITAS DE CAPITAL	1.484.990,00
Transferências de Capital	470.000,00
Outras Receitas de Capital	964.990,00
REDUTOR	-2.392.000,00
Deduções FUNDEB	-2.392.000,00

RECEITA TOTAL **14.945.000,00**

Artigo 4º- A despesa, no mesmo valor da receita, é fixada em **R\$ 14.945.000,00 (quatorze milhões novecentos e quarenta e cinco mil reais)**, assim desdobrados:

I – No orçamento da Prefeitura Municipal, em R\$ 8.903.000,00 (oito milhões novecentos e três mil reais);

II – No orçamento da Câmara Municipal o valor orçado é de R\$ 770.000,00 (setecentos e setenta mil reais);

III – No Orçamento do FUNDEB, em R\$ 660.000,00 (seiscentos e sessenta mil reais);

IV – No Orçamento do FMS, em R\$ 3.356.000,00 (três milhões trezentos e cinquenta e seis mil reais).

V – No Orçamento do FMAS, em R\$ 1.196.000,00 (um milhão cento e noventa e seis mil reais).

VI – No Orçamento do FMDCA, em R\$ 60.000,00 (sessenta mil reais).

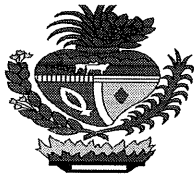

REPÚBLICA FEDERATIVA DO BRASIL
ESTADO DE GOIÁS
PREFEITURA MUNICIPAL DE NOVA AURORA
Gabinete do Prefeito

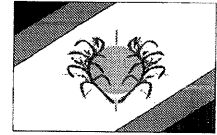

Artigo 5º - A despesa será realizada com observância da programação constante a seguir, devendo os quadros que integram esta lei (ANEXOS) seguirem os desdobramentos apresentados abaixo:

I – RECURSOS DO TESOIRO

1 – Despesas Correntes	R\$ 13.088.320,00
2 – Despesas de Capital	R\$ 1.706.680,00
3 – Reserva de Contingência	R\$ 150.000,00
DESPESA TOTAL	R\$ 14.945.000,00

II – DESPESAS POR UNIDADES ORÇAMENTÁRIAS

Câmara Municipal	770.000,00
Gabinete do Prefeito	830.000,00
Secretaria da Administração	1.380.000,00
Secretaria de Finanças	930.000,00
Secretaria de Agricultura	180.000,00
Setor de Segurança Pública	44.000,00
Secretaria de Educação	2.647.000,00
Saneamento	97.000,00
Obras e Serviços Urbanos	1.275.000,00
Secretaria de Meio Ambiente	290.000,00
Secretaria de Transporte	1.080.000,00
Reserva de Contingência	150.000,00
FUNDEB	660.000,00
Fundo Municipal de Saúde	3.250.000,00
Dengue e Vigilância Sanitária	106.000,00
Fundo Municipal de Assistência Social	1.196.00,00
FMDCA	60.000,00
TOTAL	14.945.000,00



REPÚBLICA FEDERATIVA DO BRASIL
ESTADO DE GOIÁS
PREFEITURA MUNICIPAL DE NOVA AURORA
Gabinete do Prefeito

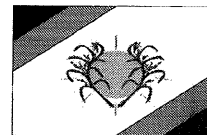

III – DESPESAS POR FUNÇÕES

Legislativa	770.000,00
Essencial a Justiça	105.000,00
Administração	1.542.000,00
Defesa Nacional	23.000,00
Segurança Pública	44.000,00
Assistência Social	1.256.000,00
Previdência Social	400.000,00
Saúde	3.356.000,00
Educação	3.075.000,00
Cultura	605.000,00
Urbanismo	1.220.000,00
Habitação	155.000,00
Saneamento	97.000,00
Gestão Ambiental	290.000,00
Agricultura	180.000,00
Transporte	980.000,00
Desporto e Lazer	127.000,00
Encargos Especiais	570.000,00
Reserva de Contingência	150.000,00
TOTAL	14.945.000,00

IV – DESPESAS POR ORGÃOS DO GOVERNO

Câmara Municipal	770.000,00
Prefeitura Municipal	8.9030,00
FUNDEB	660.000,00
FMS	3.356.00,00
FMAS	1.196.000,00
FMDCA	60.000,00
TOTAL	14.945.000,00

Art. 6º - Fica o Poder Executivo autorizado a realizar, no curso da execução orçamentária, operações de crédito, nas espécies, limites e condições estabelecidas em Resolução do Senado Federal e na legislação federal pertinente, especialmente na Lei Complementar Federal nº 101, de 04 de maio de 2000.

Art. 7º - O Executivo, no interesse da administração poderá na vigência deste orçamento, abrir créditos suplementares que se fizerem necessários, mediante utilização dos recursos definidos nos itens I,II,III e IV dos parágrafos 1º, 2º e 4º do artigo 43 da lei Federal nº. 4.320/64 de 17 de março de 1964, até o limite correspondente a 30% (trinta por cento) do total da despesa fixada nesta lei, criando, se necessário, elementos de despesa e fontes de recurso dentro de cada projeto, atividade ou operação especial, para atender a insuficiência de dotações orçamentárias dos órgãos da administração.

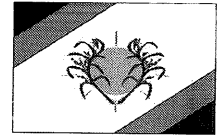
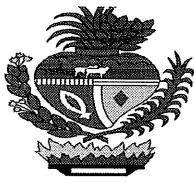

§1º Fica o Poder Executivo autorizado a abrir créditos adicionais suplementares à conta de excesso de arrecadação de receitas específicas e vinculadas a determinada finalidade, assim como daquelas provenientes de Superávit Financeiro do exercício anterior, nos termos do art. 43 da Lei nº 4.320, de 17 de março de 1964.

CAPITULO III DAS DISPOSIÇÕES GERAIS

Artigo 8º - Fica o poder executivo autorizado a estabelecer normas complementares pertinentes a execução do orçamento e, no que couber, adequá-lo as disposições da constituição do município, compreendendo também a programação financeira para o exercício de 2018.

Artigo 9º - Ficam agregados aos orçamentos do município os valores e indicativos constantes aos anexos desta lei.

Artigo 10º - Todas as despesas efetuadas pelas unidades da administração direta, Câmara municipal, Autarquias, FUNDEB e Fundos Especiais, para sua movimentação, ser registrados nos respectivos orçamentos.

Parágrafo Único – Excluem-se do disposto neste artigo os casos em que por força de lei, normas especiais ou exigências do ente repassador, o registro deva ser feito através do grupo extra-orçamento.

Artigo 11º - Esta Lei entrará em vigor em 1º de janeiro de 2018, revogadas as disposições em contrário.

GABINETE DO PREFEITO MUNICIPAL DE NOVA AURORA, aos 20 dias do mês de dezembro de 2017.

VILMAR DIAS CARNEIRO
Prefeito Municipal



QUADRO DE DETALHAMENTO DA DESPESA

ÓRGÃO.....: CAMARA MUNICIPAL DE NOVA AURORA
UNIDADE....: CAMARA MUNICIPAL

CÓDIGO: 01
CÓDIGO: 01

APLICAÇÃO PROGRAMADA	CLASSIFICAÇÃO ORÇAMENTÁRIA			VALORES ORÇADOS	
	CÓDIGOS	FICHA	ELEMENTO	DETALHADO	TOTAL APLICADO
OBRAS/AMPLIAÇÃO DO PREDIO DA CAMARA MUN.					
	01.031.0001.1.001	00001	4.4.90.51	30.000,00	30.000,00
AQUIS. DE EQUIP. E MAT. PERMANENTES					
	01.031.0001.1.036	00002	4.4.90.52	20.000,00	20.000,00
MANUTENÇÃO DOS SERVIÇOS ADMINISTRATIVOS DA CAMARA					
	01.031.0001.2.001	00003	3.1.90.09	1.050,00	
	01.031.0001.2.001	00004	3.1.90.11	450.000,00	
	01.031.0001.2.001	00005	3.1.90.13	98.800,00	
	01.031.0001.2.001	00006	3.1.90.16	2.500,00	
	01.031.0001.2.001	00007	3.1.90.34	85.000,00	
	01.031.0001.2.001	00008	3.1.90.92	5.000,00	
	01.031.0001.2.001	00009	3.3.90.14	5.000,00	
	01.031.0001.2.001	00010	3.3.90.30	14.000,00	
	01.031.0001.2.001	00011	3.3.90.33	2.000,00	
	01.031.0001.2.001	00012	3.3.90.34	4.000,00	
	01.031.0001.2.001	00013	3.3.90.36	7.000,00	
	01.031.0001.2.001	00014	3.3.90.39	45.650,00	720.000,00
					770.000,00



QUADRO DE DETALHAMENTO DA DESPESA

ÓRGÃO.....: PREFEITURA MUNICIPAL DE NOVA AURORA
UNIDADE....: GABINETE DO PREFEITO

CÓDIGO: 03
CÓDIGO: 01

APLICAÇÃO PROGRAMADA	CLASSIFICAÇÃO ORÇAMENTÁRIA			VALORES ORÇADOS	
	CÓDIGOS	FICHA	ELEMENTO	DETALHADO	TOTAL APLICADO
MANUT. DAS ATIV. DO GABINETE DO PREFEITO					
	04.122.0051.2.003	00015	3.1.90.11	260.000,00	
	04.122.0051.2.003	00016	3.3.90.14	12.600,00	
	04.122.0051.2.003	00017	3.3.90.30	30.000,00	
	04.122.0051.2.003	00018	3.3.90.33	1.260,00	
	04.122.0051.2.003	00019	3.3.90.36	1.260,00	
	04.122.0051.2.003	00020	3.3.90.39	15.000,00	
	04.122.0051.2.003	00021	3.3.90.93	2.880,00	
	04.122.0051.2.003	00022	4.4.90.52	7.000,00	330.000,00
FESTIVIDADES, EVENTOS E COMEMORAÇÕES					
	13.813.0473.2.005	00023	3.3.90.30	37.400,00	
	13.813.0473.2.005	00024	3.3.90.36	12.600,00	
	13.813.0473.2.005	00025	3.3.90.39	450.000,00	500.000,00
					830.000,00



QUADRO DE DETALHAMENTO DA DESPESA

ÓRGÃO.....: PREFEITURA MUNICIPAL DE NOVA AURORA
UNIDADE....: SECRETARIA DA ADMINISTRAÇÃO

CÓDIGO: 03
CÓDIGO: 02

APLICAÇÃO PROGRAMADA	CLASSIFICAÇÃO ORÇAMENTÁRIA			VALORES ORÇADOS	
	CÓDIGOS	FICHA	ELEMENTO	DETALHADO	TOTAL APLICADO
MANUT. DEP. JURIDICO LIGADO AO MUNICIPIO					
	03.091.0055.2.020	00026	3.1.90.34	105.000,00	105.000,00
MANUT. DAS ATIV. SEC. DE ADMINISTRAÇÃO					
	04.122.0052.2.004	00027	3.1.90.09	5.000,00	
	04.122.0052.2.004	00028	3.1.90.11	200.000,00	
	04.122.0052.2.004	00029	3.1.90.34	5.000,00	
	04.122.0052.2.004	00030	3.3.90.14	5.000,00	
	04.122.0052.2.004	00031	3.3.90.30	55.000,00	
	04.122.0052.2.004	00032	3.3.90.32	5.000,00	
	04.122.0052.2.004	00033	3.3.90.33	1.000,00	
	04.122.0052.2.004	00034	3.3.90.34	1.000,00	
	04.122.0052.2.004	00035	3.3.90.35	15.000,00	
	04.122.0052.2.004	00036	3.3.90.36	5.000,00	
	04.122.0052.2.004	00037	3.3.90.39	282.000,00	
	04.122.0052.2.004	00038	3.3.90.49	1.000,00	
	04.122.0052.2.004	00039	3.3.90.92	5.000,00	
	04.122.0052.2.004	00040	4.4.90.52	15.000,00	600.000,00
CONTRIB. A AGM, CNM E OUTRAS					
	04.122.0052.2.025	00041	3.3.50.41	27.000,00	27.000,00
CONTROLADORIA INTERNA					
	04.124.0053.2.058	00042	3.1.90.09	630,00	
	04.124.0053.2.058	00043	3.1.90.11	38.010,00	
	04.124.0053.2.058	00044	3.1.90.34	4.200,00	
	04.124.0053.2.058	00045	3.3.90.14	1.260,00	
	04.124.0053.2.058	00046	3.3.90.30	12.600,00	
	04.124.0053.2.058	00047	3.3.90.35	25.200,00	
	04.124.0053.2.058	00048	3.3.90.36	4.200,00	
	04.124.0053.2.058	00049	3.3.90.39	12.600,00	
	04.124.0053.2.058	00050	4.4.90.52	6.300,00	105.000,00
MANUTENCAO DA JUNTA DE SERVICO MILITAR					
	05.122.0052.2.009	00051	3.1.90.11	15.840,00	
	05.122.0052.2.009	00052	3.3.90.14	2.000,00	
	05.122.0052.2.009	00053	3.3.90.30	2.000,00	
	05.122.0052.2.009	00054	3.3.90.39	1.500,00	
	05.122.0052.2.009	00055	4.4.90.52	1.660,00	23.000,00
ENCARGOS C/ A PREV. SOCIAL - INSS					
	09.271.0000.3.001	00056	3.1.90.13	190.000,00	
	09.271.0000.3.001	00057	3.1.90.92	10.000,00	
	09.271.0000.3.001	00058	3.1.91.13	200.000,00	400.000,00
ENCARGOS COM O PASEP					
	28.846.0000.2.030	00059	3.3.90.47	120.000,00	120.000,00
					1.380.000,00

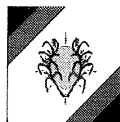

QUADRO DE DETALHAMENTO DA DESPESA

ÓRGÃO.....: PREFEITURA MUNICIPAL DE NOVA AURORA
UNIDADE....: SECRETARIA DE FINANÇAS

CÓDIGO: 03
CÓDIGO: 03

APLICAÇÃO PROGRAMADA	CLASSIFICAÇÃO ORÇAMENTÁRIA			VALORES ORÇADOS	
	CÓDIGOS	FICHA	ELEMENTO	DETALHADO	TOTAL APLICADO
MANUTENCAO DA SECRETARIA DE FINANÇAS					
	04.123.0054.2.006	00060	3.1.90.04	5.000,00	
	04.123.0054.2.006	00061	3.1.90.11	155.000,00	
	04.123.0054.2.006	00062	3.1.90.92	1.000,00	
	04.123.0054.2.006	00063	3.3.90.14	6.000,00	
	04.123.0054.2.006	00064	3.3.90.30	10.000,00	
	04.123.0054.2.006	00065	3.3.90.35	25.000,00	
	04.123.0054.2.006	00066	3.3.90.36	18.000,00	
	04.123.0054.2.006	00067	3.3.90.39	65.000,00	
	04.123.0054.2.006	00068	3.3.90.93	40.000,00	
	04.123.0054.2.006	00069	4.4.90.52	20.000,00	
	04.123.0054.2.006	00070	4.6.90.74	5.000,00	350.000,00
MANUT. DOS SERV. DE CONTABILIDADE					
	04.123.0054.2.028	00071	3.1.90.34	130.000,00	130.000,00
ENCARGOS C/ A DIVIDA E SETENCAS JUDICIAIS					
	28.841.0000.3.002	00072	3.1.90.91	200.000,00	
	28.841.0000.3.002	00073	3.2.90.21	5.000,00	
	28.841.0000.3.002	00074	3.2.90.22	5.000,00	
	28.841.0000.3.002	00075	3.3.90.91	90.000,00	
	28.841.0000.3.002	00076	4.6.90.71	145.000,00	
	28.841.0000.3.002	00077	4.6.90.72	5.000,00	450.000,00
					930.000,00



QUADRO DE DETALHAMENTO DA DESPESA

ÓRGÃO.....: PREFEITURA MUNICIPAL DE NOVA AURORA
UNIDADE....: SECRETARIA DE AGRICULTURA

CÓDIGO: 03
CÓDIGO: 04

APLICAÇÃO PROGRAMADA	CLASSIFICAÇÃO ORÇAMENTÁRIA			VALORES ORÇADOS	
	CÓDIGOS	FICHA	ELEMENTO	DETALHADO	TOTAL APLICADO
MANUTENCAO DA SECRETARIA DA AGRICULTURA					
	20.601.0668.2.007	00078	3.1.90.11	65.000,00	
	20.601.0668.2.007	00079	3.3.50.41	15.000,00	
	20.601.0668.2.007	00080	3.3.90.14	800,00	
	20.601.0668.2.007	00081	3.3.90.30	25.000,00	
	20.601.0668.2.007	00082	3.3.90.36	2.000,00	
	20.601.0668.2.007	00083	3.3.90.39	20.000,00	
	20.601.0668.2.007	00084	4.4.90.52	2.200,00	130.000,00
CONSTR. DE GALPÃO, FEIRA COBERTA					
	20.605.0690.1.038	00085	4.4.90.51	50.000,00	50.000,00
					180.000,00



QUADRO DE DETALHAMENTO DA DESPESA

ÓRGÃO.....: PREFEITURA MUNICIPAL DE NOVA AURORA
UNIDADE....: SETOR DE SEGURANCA PUBLICA

CÓDIGO: 03
CÓDIGO: 06

APLICAÇÃO PROGRAMADA	CLASSIFICAÇÃO ORÇAMENTÁRIA			VALORES ORÇADOS	
	CÓDIGOS	FICHA	ELEMENTO	DETALHADO	TOTAL APLICADO
OBRAS E AMPLIAÇÃO DELEGACIA DE POLICIA					
	06.181.0102.1.012	00086	4.4.90.51	9.000,00	9.000,00
ENCARGOS GERAIS C/ SEGURANCA PUBLICA					
	06.181.0102.2.010	00087	3.3.90.30	24.760,00	
	06.181.0102.2.010	00088	3.3.90.36	1.000,00	
	06.181.0102.2.010	00089	3.3.90.39	8.240,00	
	06.181.0102.2.010	00090	4.4.90.52	1.000,00	35.000,00
					44.000,00



QUADRO DE DETALHAMENTO DA DESPESA

ÓRGÃO.....: PREFEITURA MUNICIPAL DE NOVA AURORA
UNIDADE.....: SECRETARIA DE EDUCACAO

CÓDIGO: 03
CÓDIGO: 08

APLICAÇÃO PROGRAMADA	CLASSIFICAÇÃO ORÇAMENTÁRIA			VALORES ORÇADOS	
	CÓDIGOS	FICHA	ELEMENTO	DETALHADO	TOTAL APLICADO
MANUTENCAO DA MERENDA ESCOLAR					
	12.306.0251.2.016	00091	3.1.90.11	130.000,00	
	12.306.0251.2.016	00092	3.3.90.14	1.000,00	
	12.306.0251.2.016	00093	3.3.90.30	45.000,00	
	12.306.0251.2.016	00094	3.3.90.36	2.000,00	
	12.306.0251.2.016	00095	3.3.90.39	2.000,00	180.000,00
AQUIS. DE VEICULOS P/ EDUCACÃO/T.ESCOLAR					
	12.365.0403.1.040	00096	4.4.90.52	85.000,00	85.000,00
MANUT. DAS ATIV. DE ENSINO DA REDE MUN.					
	12.365.0403.2.015	00097	3.1.90.11	450.000,00	
	12.365.0403.2.015	00098	3.1.90.13	65.000,00	
	12.365.0403.2.015	00099	3.1.90.34	25.000,00	
	12.365.0403.2.015	00100	3.3.90.14	5.000,00	
	12.365.0403.2.015	00101	3.3.90.30	125.000,00	
	12.365.0403.2.015	00102	3.3.90.33	2.000,00	
	12.365.0403.2.015	00103	3.3.90.36	5.000,00	
	12.365.0403.2.015	00104	3.3.90.39	13.000,00	
	12.365.0403.2.015	00105	4.4.90.52	10.000,00	700.000,00
MANUT. DAS ATIV. DO TRANSPORTE ESCOLAR					
	12.365.0403.2.036	00106	3.1.90.11	150.000,00	
	12.365.0403.2.036	00107	3.3.90.30	40.000,00	
	12.365.0403.2.036	00108	3.3.90.36	5.000,00	
	12.365.0403.2.036	00109	3.3.90.39	305.000,00	500.000,00
MANUT. DAS ATIVIDADES DA CRECHE					
	12.365.0403.2.065	00110	3.1.90.11	170.000,00	
	12.365.0403.2.065	00111	3.1.90.34	30.000,00	
	12.365.0403.2.065	00112	3.3.90.14	5.000,00	
	12.365.0403.2.065	00113	3.3.90.30	45.000,00	
	12.365.0403.2.065	00114	3.3.90.36	20.000,00	
	12.365.0403.2.065	00115	3.3.90.39	90.000,00	
	12.365.0403.2.065	00116	4.4.90.52	30.000,00	390.000,00
CONSTR. E AMPLIAÇÃO DE UNID. ESCOLARES					
	12.365.0404.1.039	00117	4.4.90.51	150.000,00	150.000,00
Manut. da Educação de Jovens e Adultos					
	12.366.0403.2.059	00118	3.1.90.11	268.000,00	
	12.366.0403.2.059	00119	3.3.90.30	70.000,00	
	12.366.0403.2.059	00120	3.3.90.36	2.000,00	
	12.366.0403.2.059	00121	3.3.90.39	50.000,00	
	12.366.0403.2.059	00122	4.4.90.52	20.000,00	410.000,00
CONSTR. AMPL. DE BIBLIOTECAS E ESP. CULT					
	13.392.0471.1.041	00123	4.4.90.51	43.000,00	
	13.392.0471.1.041	00124	4.4.90.52	12.000,00	55.000,00
Manut. das Atividades de Culturais					
	13.392.0471.2.068	00125	3.3.90.30	10.000,00	
	13.392.0471.2.068	00126	3.3.90.31	7.000,00	
	13.392.0471.2.068	00127	3.3.90.32	3.000,00	



QUADRO DE DETALHAMENTO DA DESPESA

ÓRGÃO.....: PREFEITURA MUNICIPAL DE NOVA AURORA
UNIDADE....: SECRETARIA DE EDUCACAO

CÓDIGO: 03
CÓDIGO: 08

APLICAÇÃO PROGRAMADA	CLASSIFICAÇÃO ORÇAMENTÁRIA			VALORES ORÇADOS	
	CÓDIGOS	FICHA	ELEMENTO	DETALHADO	TOTAL APLICADO
	13.392.0471.2.068	00128	3.3.90.36	10.000,00	
	13.392.0471.2.068	00129	3.3.90.39	10.000,00	
	13.392.0471.2.068	00130	4.4.90.51	10.000,00	50.000,00
CONSTR. ESPAÇOS P/ ATIV. ESP. E FISICAS					
	27.811.0720.1.023	00131	4.4.90.51	15.000,00	
	27.811.0720.1.023	00132	4.4.90.52	10.000,00	25.000,00
CONSTR. E AMPL. DE COMPLEXO ESPORTIVO					
	27.811.0720.1.028	00133	4.4.90.51	17.000,00	17.000,00
CONSTRUÇÃO DE CAMPO DE FUTEBOL					
	27.811.0720.1.031	00134	4.4.90.51	12.000,00	
	27.811.0720.1.031	00135	4.4.90.52	3.000,00	15.000,00
MANUT. DAS ATIV. DE APOIO AO ESP. AMADOR					
	27.811.0720.2.017	00136	3.1.90.11	29.000,00	
	27.811.0720.2.017	00137	3.3.90.14	1.000,00	
	27.811.0720.2.017	00138	3.3.90.30	6.000,00	
	27.811.0720.2.017	00139	3.3.90.36	4.000,00	
	27.811.0720.2.017	00140	3.3.90.39	25.000,00	
	27.811.0720.2.017	00141	4.4.90.52	5.000,00	70.000,00
					2.647.000,00



QUADRO DE DETALHAMENTO DA DESPESA

ÓRGÃO.....: PREFEITURA MUNICIPAL DE NOVA AURORA
UNIDADE....: SANEAMENTO

CÓDIGO: 03
CÓDIGO: 09

APLICAÇÃO PROGRAMADA	CLASSIFICAÇÃO ORÇAMENTÁRIA			VALORES ORÇADOS	
	CÓDIGOS	FICHA	ELEMENTO	DETALHADO	TOTAL APLICADO
CONSTR. E AMPLIAÇÃO DA REDE DE ESGOTO					
	17.512.0611.1.007	00142	4.4.90.51	16.000,00	
	17.512.0611.1.007	00143	4.4.90.52	6.000,00	22.000,00
MANUT. DO SANEAMENTO BASICO URBANO					
	17.512.0611.2.061	00144	3.1.90.11	10.000,00	
	17.512.0611.2.061	00145	3.3.90.30	30.000,00	
	17.512.0611.2.061	00146	3.3.90.36	5.000,00	
	17.512.0611.2.061	00147	3.3.90.39	20.000,00	
	17.512.0611.2.061	00148	4.4.90.52	10.000,00	75.000,00
					97.000,00



QUADRO DE DETALHAMENTO DA DESPESA

ÓRGÃO.....: PREFEITURA MUNICIPAL DE NOVA AURORA
UNIDADE....: OBRAS E SERVIÇOS URBANOS

CÓDIGO: 03
CÓDIGO: 13

APLICAÇÃO PROGRAMADA	CLASSIFICAÇÃO ORÇAMENTÁRIA			VALORES ORÇADOS	
	CÓDIGOS	FICHA	ELEMENTO	DETALHADO	TOTAL APLICADO
CONSTR. MEIO-FIO, CALÇADAS E SARJETAS					
	15.451.0501.1.042	00149	4.4.90.51	95.000,00	95.000,00
CONSTRUÇÃO E REVITALIZAÇÃO DE PRAÇAS					
	15.451.0502.1.034	00150	4.4.90.51	15.000,00	15.000,00
CONSTR. E AMPLIAÇÃO DE PREDIOS PUBLICOS					
	15.451.0502.1.043	00151	4.4.90.51	65.000,00	65.000,00
AQUISIÇÃO TERRENOS					
	15.451.0502.1.045	00152	4.4.90.61	80.000,00	80.000,00
AMPLIAÇÃO DA REDE DE ENERGIA ELETRICA					
	15.451.0506.1.044	00153	4.4.90.51	25.000,00	25.000,00
MANUT. DOS SERVIÇOS URB. E LIMP. PUBLICA					
	15.452.0502.2.037	00154	3.1.90.11	380.000,00	
	15.452.0502.2.037	00155	3.3.90.14	1.500,00	
	15.452.0502.2.037	00156	3.3.90.30	35.000,00	
	15.452.0502.2.037	00157	3.3.90.36	26.000,00	
	15.452.0502.2.037	00158	3.3.90.39	50.000,00	
	15.452.0502.2.037	00159	4.4.90.52	7.500,00	
MANUT. ILUMINACAO PUBLICA					
	15.452.0506.2.054	00160	3.1.90.11	60.000,00	
	15.452.0506.2.054	00161	3.3.90.14	1.500,00	
	15.452.0506.2.054	00162	3.3.90.30	80.000,00	
	15.452.0506.2.054	00163	3.3.90.36	10.000,00	
	15.452.0506.2.054	00164	3.3.90.39	185.000,00	
	15.452.0506.2.054	00165	4.4.90.52	3.500,00	
CONSTRUCAO DE CASAS POPULARES					
	16.482.0515.1.003	00166	4.4.90.51	155.000,00	155.000,00
					1.275.000,00



QUADRO DE DETALHAMENTO DA DESPESA

ÓRGÃO.....: PREFEITURA MUNICIPAL DE NOVA AURORA
UNIDADE....: SECRETARIA DE MEIO AMBIENTE

CÓDIGO: 03
CÓDIGO: 14

APLICAÇÃO PROGRAMADA	CLASSIFICAÇÃO ORÇAMENTÁRIA			VALORES ORÇADOS	
	CÓDIGOS	FICHA	ELEMENTO	DETALHADO	TOTAL APLICADO
MANUT. DE ATERROS SANITARIOS					
	18.512.0619.2.063	00167	3.1.71.70	50.000,00	
	18.512.0619.2.063	00168	3.3.70.41	2.000,00	
	18.512.0619.2.063	00169	3.3.71.70	98.000,00	150.000,00
IMPLANTAÇÃO VIVEIRO MUDAS E PLANTAS					
	18.541.0619.1.026	00170	4.4.90.51	10.000,00	10.000,00
MANUTENCAO DA SEC. DO MEIO AMBIENTE					
	18.541.0619.2.032	00171	3.1.90.11	98.980,00	
	18.541.0619.2.032	00172	3.3.90.14	1.000,00	
	18.541.0619.2.032	00173	3.3.90.30	5.000,00	
	18.541.0619.2.032	00174	3.3.90.36	2.500,00	
	18.541.0619.2.032	00175	3.3.90.39	20.000,00	
	18.541.0619.2.032	00176	4.4.90.52	2.520,00	130.000,00
					290.000,00



QUADRO DE DETALHAMENTO DA DESPESA

ÓRGÃO.....: PREFEITURA MUNICIPAL DE NOVA AURORA
UNIDADE....: SECRETARIA DE TRANSPORTE

CÓDIGO: 03
CÓDIGO: 15

APLICAÇÃO PROGRAMADA	CLASSIFICAÇÃO ORÇAMENTÁRIA			VALORES ORÇADOS	
	CÓDIGOS	FICHA	ELEMENTO	DETALHADO	TOTAL APLICADO
PAVIMENTACAO DE VIAS URBANAS					
	15.451.0501.1.009	00177	4.4.90.51	100.000,00	100.000,00
AMPLIAÇÃO DA FROTA MUNICIPAL					
	26.782.0710.1.010	00178	4.4.90.51	80.000,00	80.000,00
CONSTR. PONTES E MATA-BURRO					
	26.782.0710.1.011	00179	4.4.90.51	22.000,00	
	26.782.0710.1.011	00180	4.4.90.52	13.000,00	35.000,00
MANUTENCAO DA SECRETARIA DE TRANSPORTE					
	26.782.0710.2.034	00181	3.1.90.11	300.000,00	
	26.782.0710.2.034	00182	3.3.90.14	10.000,00	
	26.782.0710.2.034	00183	3.3.90.30	283.000,00	
	26.782.0710.2.034	00184	3.3.90.34	2.000,00	
	26.782.0710.2.034	00185	3.3.90.36	30.000,00	
	26.782.0710.2.034	00186	3.3.90.39	170.000,00	
	26.782.0710.2.034	00187	4.4.90.52	5.000,00	800.000,00
MANUTENÇÃO DE ESTRADAS VICINAIS					
	26.782.0710.2.064	00188	3.3.90.30	30.000,00	
	26.782.0710.2.064	00189	3.3.90.36	5.000,00	
	26.782.0710.2.064	00190	3.3.90.39	30.000,00	65.000,00
					1.080.000,00



QUADRO DE DETALHAMENTO DA DESPESA

ÓRGÃO.....: PREFEITURA MUNICIPAL DE NOVA AURORA
UNIDADE....: RESERVA DE CONTINGENCIA

CÓDIGO: 03
CÓDIGO: 99

APLICAÇÃO PROGRAMADA	CLASSIFICAÇÃO ORÇAMENTÁRIA			VALORES ORÇADOS	
	CÓDIGOS	FICHA	ELEMENTO	DETALHADO	TOTAL APLICADO
RESERVA DE CONTINGENCIA					
	99.999.9999.9.999	00191	9.9.99.99	150.000,00	150.000,00
					150.000,00



QUADRO DE DETALHAMENTO DA DESPESA

ÓRGÃO.....: FUNDO MUNICIPAL DE SAUDE DE NOVA AURORA
UNIDADE....: FUNDO MUNICIPAL DE SAUDE

CÓDIGO: 04
CÓDIGO: 01

APLICAÇÃO PROGRAMADA	CLASSIFICAÇÃO ORÇAMENTÁRIA			VALORES ORÇADOS	
	CÓDIGOS	FICHA	ELEMENTO	DETALHADO	TOTAL APLICADO
CONSTRUÇÃO E AMPL. DE UNID. DE SAÚDE					
	10.301.0213.1.047	00192	4.4.90.51	50.000,00	
	10.301.0213.1.047	00193	4.4.90.52	70.000,00	120.000,00
MANUTENCAO DO FMS					
	10.301.0213.2.022	00194	3.1.90.09	1.000,00	
	10.301.0213.2.022	00195	3.1.90.11	633.000,00	
	10.301.0213.2.022	00196	3.1.90.13	150.000,00	
	10.301.0213.2.022	00197	3.1.90.34	50.000,00	
	10.301.0213.2.022	00198	3.3.90.14	5.000,00	
	10.301.0213.2.022	00199	3.3.90.30	250.000,00	
	10.301.0213.2.022	00200	3.3.90.32	50.000,00	
	10.301.0213.2.022	00201	3.3.90.36	150.000,00	
	10.301.0213.2.022	00202	3.3.90.39	200.000,00	
	10.301.0213.2.022	00203	3.3.90.92	5.000,00	
	10.301.0213.2.022	00204	3.3.90.93	1.000,00	
	10.301.0213.2.022	00205	4.4.90.52	5.000,00	1.500.000,00
MANUTENÇÃO DA UBS					
	10.301.0213.2.023	00206	3.1.90.11	192.000,00	
	10.301.0213.2.023	00207	3.1.90.13	5.000,00	
	10.301.0213.2.023	00208	3.3.90.14	5.000,00	
	10.301.0213.2.023	00209	3.3.90.30	40.000,00	
	10.301.0213.2.023	00210	3.3.90.35	18.000,00	
	10.301.0213.2.023	00211	3.3.90.36	320.000,00	
	10.301.0213.2.023	00212	3.3.90.39	20.000,00	600.000,00
AQUISIÇÃO DE EQUIP. E MAT. PERMANENTE					
	10.302.1005.1.032	00213	4.4.90.52	30.000,00	30.000,00
MANUT. DOS SERV. ASSIST. HOSP. E AMBULAT					
	10.302.1005.2.062	00214	3.1.90.34	115.000,00	
	10.302.1005.2.062	00215	3.3.90.30	80.000,00	
	10.302.1005.2.062	00216	3.3.90.36	100.000,00	
	10.302.1005.2.062	00217	3.3.90.39	700.000,00	
	10.302.1005.2.062	00218	4.4.90.52	5.000,00	1.000.000,00
					3.250.000,00



QUADRO DE DETALHAMENTO DA DESPESA

ÓRGÃO.....: FUNDO MUNICIPAL DE SAUDE DE NOVA AURORA
UNIDADE....: DENGUE E VIGILANCIA SANITARIA

CÓDIGO: 04
CÓDIGO: 03

APLICAÇÃO PROGRAMADA	CLASSIFICAÇÃO ORÇAMENTÁRIA			VALORES ORÇADOS	
	CÓDIGOS	FICHA	ELEMENTO	DETALHADO	TOTAL APLICADO
MANUT. DA VIGILANCIA SANITARIA					
	10.304.0213.2.060	00219	3.1.90.11	16.000,00	
	10.304.0213.2.060	00220	3.3.90.30	7.000,00	
	10.304.0213.2.060	00221	3.3.90.36	3.000,00	
	10.304.0213.2.060	00222	3.3.90.39	8.000,00	
	10.304.0213.2.060	00223	4.4.90.52	2.000,00	36.000,00
MANUT. DA VIGILANCIA EPIDEMIOLOGICA					
	10.305.1006.2.053	00224	3.1.90.11	38.000,00	
	10.305.1006.2.053	00225	3.1.90.13	5.000,00	
	10.305.1006.2.053	00226	3.3.90.30	15.000,00	
	10.305.1006.2.053	00227	3.3.90.36	4.000,00	
	10.305.1006.2.053	00228	3.3.90.39	6.000,00	
	10.305.1006.2.053	00229	4.4.90.52	2.000,00	70.000,00
					106.000,00



QUADRO DE DETALHAMENTO DA DESPESA

ÓRGÃO.....: FUNDO MUNICIPAL DE ASSISTENCIA SOCIAL
UNIDADE....: FUNDO MUNICIPAL DE ASSISTENCIA SOCIAL

CÓDIGO: 05
CÓDIGO: 01

APLICAÇÃO PROGRAMADA	CLASSIFICAÇÃO ORÇAMENTÁRIA			VALORES ORÇADOS	
	CÓDIGOS	FICHA	ELEMENTO	DETALHADO	TOTAL APLICADO
CONSTRUÇÃO CENTRO CONVIVENCIA DO IDOSO					
	08.241.0127.1.025	00230	4.4.90.51	5.000,00	
	08.241.0127.1.025	00231	4.4.90.52	10.000,00	15.000,00
ASSISTENCIA AO IDOSO					
	08.241.0127.2.050	00232	3.1.90.11	25.000,00	
	08.241.0127.2.050	00233	3.3.90.30	5.000,00	
	08.241.0127.2.050	00234	3.3.90.36	5.000,00	
	08.241.0127.2.050	00235	3.3.90.39	5.000,00	40.000,00
MANUTENÇÃO DO PETI - PROGRAMA DE ERRADICAÇÃO DO TRABALHO INFANTIL.					
	08.243.0123.2.041	00236	3.3.90.30	40.000,00	
	08.243.0123.2.041	00237	3.3.90.36	47.000,00	
	08.243.0123.2.041	00238	3.3.90.39	26.000,00	
	08.243.0123.2.041	00239	4.4.90.52	2.000,00	115.000,00
MANUTENCAO DO CONSELHO TUTELAR					
	08.243.0128.2.026	00240	3.1.90.11	97.000,00	
	08.243.0128.2.026	00241	3.3.90.14	2.000,00	
	08.243.0128.2.026	00242	3.3.90.30	10.000,00	
	08.243.0128.2.026	00243	3.3.90.36	4.000,00	
	08.243.0128.2.026	00244	3.3.90.39	5.000,00	
	08.243.0128.2.026	00245	4.4.90.52	2.000,00	120.000,00
MANUTENÇÃO BANCO DO POVO					
	08.244.0056.2.048	00246	3.1.90.11	37.450,00	
	08.244.0056.2.048	00247	3.3.90.14	1.000,00	
	08.244.0056.2.048	00248	3.3.90.30	3.000,00	
	08.244.0056.2.048	00249	3.3.90.35	1.000,00	
	08.244.0056.2.048	00250	3.3.90.36	1.000,00	
	08.244.0056.2.048	00251	3.3.90.39	1.550,00	45.000,00
CONSTR. AMPL. E REF. DE CENTROS COMUNIT.					
	08.244.0125.1.046	00252	4.4.90.51	25.000,00	25.000,00
MANUTENCAO DAS ATIVIDADES ASSISTENCIAIS					
	08.244.0125.2.027	00253	3.1.90.09	1.000,00	
	08.244.0125.2.027	00254	3.1.90.11	160.000,00	
	08.244.0125.2.027	00255	3.1.90.13	70.000,00	
	08.244.0125.2.027	00256	3.1.90.34	30.000,00	
	08.244.0125.2.027	00257	3.3.50.43	35.000,00	
	08.244.0125.2.027	00258	3.3.90.14	3.000,00	
	08.244.0125.2.027	00259	3.3.90.30	50.000,00	
	08.244.0125.2.027	00260	3.3.90.32	40.000,00	
	08.244.0125.2.027	00261	3.3.90.34	30.000,00	
	08.244.0125.2.027	00262	3.3.90.36	4.000,00	
	08.244.0125.2.027	00263	3.3.90.39	40.000,00	
	08.244.0125.2.027	00264	3.3.90.49	2.000,00	
	08.244.0125.2.027	00265	3.3.90.93	10.000,00	
	08.244.0125.2.027	00266	4.4.90.52	5.000,00	480.000,00
MANUT. DE LAV. E HORTAS COMUNITARIAS					
	08.244.0125.2.029	00267	3.3.90.30	26.000,00	

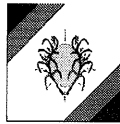

QUADRO DE DETALHAMENTO DA DESPESA

ÓRGÃO.....: FUNDO MUNICIPAL DE ASSISTENCIA SOCIAL
UNIDADE....: FUNDO MUNICIPAL DE ASSISTENCIA SOCIAL

CÓDIGO: 05
CÓDIGO: 01

APLICAÇÃO PROGRAMADA	CLASSIFICAÇÃO ORÇAMENTÁRIA			VALORES ORÇADOS	
	CÓDIGOS	FICHA	ELEMENTO	DETALHADO	TOTAL APLICADO
	08.244.0125.2.029	00268	3.3.90.36	10.000,00	
	08.244.0125.2.029	00269	3.3.90.39	4.000,00	40.000,00
MANUT. DOS PROGRAMAS REDE SUAS					
	08.244.0126.2.056	00270	3.1.90.11	30.000,00	
	08.244.0126.2.056	00271	3.3.90.30	50.000,00	
	08.244.0126.2.056	00272	3.3.90.36	30.000,00	
	08.244.0126.2.056	00273	3.3.90.39	20.000,00	
	08.244.0126.2.056	00274	4.4.90.52	20.000,00	150.000,00
MANUT. DAS ATIVIDADES DO CRAS					
	08.244.0129.2.055	00275	3.1.90.11	55.000,00	
	08.244.0129.2.055	00276	3.3.90.30	25.000,00	
	08.244.0129.2.055	00277	3.3.90.36	5.000,00	
	08.244.0129.2.055	00278	3.3.90.39	22.000,00	
	08.244.0129.2.055	00279	4.4.90.52	3.000,00	110.000,00
CONSTRUÇÃO E AMPLIAÇÃO DO CEMITERIO MUN.					
	08.244.0505.1.013	00280	4.4.90.51	5.000,00	
	08.244.0505.1.013	00281	4.4.90.61	14.000,00	19.000,00
MANUT. DO CEMITERIO E CASA DE VELORIO					
	08.244.0505.2.038	00282	3.3.90.30	15.000,00	
	08.244.0505.2.038	00283	3.3.90.32	8.000,00	
	08.244.0505.2.038	00284	3.3.90.36	8.000,00	
	08.244.0505.2.038	00285	3.3.90.39	6.000,00	37.000,00
					1.196.000,00



QUADRO DE DETALHAMENTO DA DESPESA

ÓRGÃO.....: FUNDEB
UNIDADE....: FUNDEB

CÓDIGO: 06
CÓDIGO: 01

APLICAÇÃO PROGRAMADA	CLASSIFICAÇÃO ORÇAMENTÁRIA			VALORES ORÇADOS	
	CÓDIGOS	FICHA	ELEMENTO	DETALHADO	TOTAL APLICADO
MANUT. DAS ATIV. DO FUNDEB					
	12.365.0408.2.052	00286	3.1.90.09	3.000,00	
	12.365.0408.2.052	00287	3.1.90.11	569.000,00	
	12.365.0408.2.052	00288	3.1.90.13	80.000,00	
	12.365.0408.2.052	00289	3.3.90.14	2.000,00	
	12.365.0408.2.052	00290	3.3.90.30	1.000,00	
	12.365.0408.2.052	00291	3.3.90.35	1.000,00	
	12.365.0408.2.052	00292	3.3.90.36	1.000,00	
	12.365.0408.2.052	00293	3.3.90.39	1.000,00	
	12.365.0408.2.052	00294	4.4.90.51	1.000,00	
	12.365.0408.2.052	00295	4.4.90.52	1.000,00	660.000,00
					660.000,00

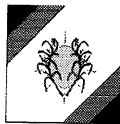

QUADRO DE DETALHAMENTO DA DESPESA

ÓRGÃO.....: FMDCA - NOVA AURORA
UNIDADE....: FUNDO MUN. DOS DIR. DA CRIANÇA E DO ADOLESCENTE

CÓDIGO: 07
CÓDIGO: 01

APLICAÇÃO PROGRAMADA	CLASSIFICAÇÃO ORÇAMENTÁRIA			VALORES ORÇADOS	
	CÓDIGOS	FICHA	ELEMENTO	DETALHADO	TOTAL APLICADO
MANUT. DAS ATIV. DO FMDCA					
	08.243.0128.2.066	00296	3.3.50.41	45.000,00	
	08.243.0128.2.066	00297	3.3.90.30	5.000,00	
	08.243.0128.2.066	00298	3.3.90.36	5.000,00	
	08.243.0128.2.066	00299	3.3.90.39	5.000,00	60.000,00
					60.000,00
					14.945.000,00

VILMAR DIAS CARNEIRO
CPF: 255.444.701-20
PREFEITO MUNICIPAL

MAZURKIEWCZ BERNARDES DO SANTOS
CPF: 534.033.471-68
CONTADOR



ADENDO III A PORTARIA SOF N.08 DE 04/02/85 - LEI 4.320/64 ANEXO - 2

ATUALIZAÇÃO PARA PORTARIA SOF N.73 DE 24/11/88 E PORTARIA SOF N.37 DE 02/08/89

RESUMO GERAL DA RECEITA

CÓDIGO	ESPECIFICAÇÕES	COD.FONTE	DESDOBRAMENTO	FONTE	CATEG. ECONÔMICA
ORGAO: 03	PREFEITURA MUNICIPAL DE NOVA AURORA				
1000.00.00.00	Receitas Correntes				14.186.510,00
1100.00.00.00	Receita Tributária			346.269,91	
1110.00.00.00	Impostos			274.610,00	
1112.02.00.00	Imp.sobre Prop.Predial Territ. Urbana	100.000			
1112.02.00.01	IPTU - Recursos Ordinários	100.000	15.120,00		
1112.02.00.02	IPTU - Recursos para Educação	101.000	6.300,00		
1112.02.00.03	IPTU - Recursos para Saúde	102.000	3.780,00		
1112.04.31.00	Imp.Renda Ret.Fontes sobre Rend.do Trab.	100.000			
1112.04.31.01	IRRF - Recursos Ordinários	100.000	74.510,00		
1112.04.31.02	IRRF - Recursos para Educação	101.000	15.750,00		
1112.04.31.03	IRRF - Recursos para Saúde	102.000	39.450,00		
1112.08.00.00	Imp.Trans."Inter Vivos"Bens Imóveis-ITBI	100.000			
1112.08.00.01	ITBI -Recursos Ordinários	100.000	15.120,00		
1112.08.00.02	ITBI -Recursos para Educação	101.000	6.300,00		
1112.08.00.03	ITBI -Recursos para Saúde	102.000	3.780,00		
1113.05.01.00	ISS - Imposto sobre Serviços de Qualquer	100.000			
1113.05.01.01	ISS - Recursos Ordinários	100.000	56.700,00		
1113.05.01.02	ISS - Recursos para Educação	101.000	23.625,00		
1113.05.01.03	ISS - Recursos para Saúde	102.000	14.175,00		
1120.00.00.00	Taxas			71.659,91	
1121.25.00.00	Taxa de Licença para Funcionamento	100.000			
1121.25.00.01	Taxa de Licença para Funcionamento	100.000	6.300,00		
1121.99.00.00	Outras Taxas Exercício do Poder Polícia	100.000	15.359,91		
1122.99.00.00	Outras Taxas pela Prestação de Serviços	100.000	50.000,00		
1200.00.00.00	Receitas de Contribuições			30.000,00	
1230.00.00.00	COSIP - Contrib. Custeio Serv. Ilum. Pub				
1230.00.00.00	COSIP - Contrib. Custeio Serv. Ilum. Pub	117.000	30.000,00		
1300.00.00.00	Receita Patrimonial			35.500,00	
1320.00.00.00	Receitas de Valores Mobiliários			35.500,00	
1325.00.00.00	Remuneração de Depósitos Bancários	100.000			
1325.01.01.00	Receita de Remun.Dep.Banc.Recursos - Roy	170.074	5.000,00		
1325.01.05.01	Rec. de Remun. Dep. Banc. Recursos PNAE	115.051	1.000,00		
1325.01.05.02	Rec. de Remun. Dep. Banc. Recursos PNATE	115.052	1.000,00		
1325.01.05.03	Rec. de Remun. Dep. Banc. Rec. Sal. Educ	115.049	1.000,00		
1325.01.05.04	Rec. de Rem. Dep. Banc. Recursos FNDE	115.000	3.000,00		
1325.01.05.05	Rec. Remun. Dep. Banc. T. Esc. Estadual	100.000	1.000,00		
1325.01.09.00	Receita de Remun.Dep.Banc.Recursos - CID	116.000	500,00		
1325.01.99.01	Remun.Dep.Banc.Recursos-Con. Uniao Educ	120.000	2.000,00		
1325.01.99.08	Remun.Dep.Banc.Recursos - Outros Convêni	123.000	1.000,00		
1325.02.99.00	Remuner.Outros Dep.Recursos não vincul.	100.000	20.000,00		
1700.00.00.00	Transferências Correntes			13.606.740,09	
1720.00.00.00	Transferências Intergovernamentais			13.561.740,09	
1721.01.02.00	Cota-Parte do FPM	100.000			
1721.01.02.01	FPM - Recursos Ordinários	100.000	3.855.160,09		
1721.01.02.02	FPM - Recursos para Educação	101.000	3.083.839,91		
1721.01.02.03	FPM - Recursos para Saúde	102.000	2.055.000,00		
1721.01.03.00	Cota-Parte FPM - EC 55 - 1% Anual Dez.	100.000	400.000,00		
1721.01.04.00	Cota-Parte - FPM EC 67 - 1% Julho	100.000	400.000,00		
1721.01.05.00	Cota-Parte do ITR	100.000			



ADENDO III A PORTARIA SOF N.08 DE 04/02/85 - LEI 4.320/64 ANEXO - 2

ATUALIZAÇÃO PARA PORTARIA SOF N.73 DE 24/11/88 E PORTARIA SOF N.37 DE 02/08/89

RESUMO GERAL DA RECEITA

CÓDIGO	ESPECIFICAÇÕES	COD.FONTE	DESDOBRAMENTO	FONTE	CATEG. ECONÔMICA
1721.01.05.01	ITR - Recursos Ordinários	100.000	6.000,00		
1721.01.05.02	ITR - Recursos para Educação	101.000	2.500,00		
1721.01.05.03	ITR - Recursos para Saúde	102.000	1.500,00		
1721.22.11.00	Cota-parte Compens.Financ.Recur.Hídricos	170.071	20.200,00		
1721.22.20.00	Cota-parte Compens.Financ.Recur.Minerais	170.072	6.300,00		
1721.22.70.00	Cota-Parte do Fundo Esp. Petróleo-FEP	170.074	90.000,00		
1721.35.00.00	Transf.Recur.Fundo Nac.Desenv.Educ.FNDE	115.000			
1721.35.01.00	Transferencia do Salario-Educação	115.049	29.900,00		
1721.35.02.00	PDDE - Programa Dinheiro Direto na Escol	115.050			
1721.35.03.00	PNAE - Programa Nac. de Aliment. Escolar	115.051	20.000,00		
1721.35.04.00	PNATE - Programa Nac. de apoio ao T. Esc	115.052	7.600,00		
1721.35.99.03	PROGRAMA BRASIL CARINHOSO	115.000	10.000,00		
1721.36.00.00	TRANSFERENCIA FINANCEIRA LC 87/96	100.000			
1721.36.00.01	ICMS - Desoneração - Recursos Ordinários	100.000	6.000,00		
1721.36.00.02	ICMS - Desoneração - Recursos para Educa	101.000	2.500,00		
1721.36.00.03	ICMS - Desoneração - Recursos para Saúde	102.000	1.500,00		
1721.99.00.00	Outras Transferencias da União	100.000	71.850,00		
1722.01.01.00	Cota-Parte do ICMS	100.000			
1722.01.01.01	ICMS - Recursos Ordinários	100.000	1.186.320,00		
1722.01.01.02	ICMS - Recursos para Educação	101.000	1.110.815,00		
1722.01.01.03	ICMS - Recursos para Saúde	102.000	352.865,00		
1722.01.02.00	Cota-Parte do IPVA	100.000			
1722.01.02.01	IPVA -Recursos Ordinários	100.000	157.800,00		
1722.01.02.02	IPVA -Recursos para Educação	101.000	45.750,00		
1722.01.02.03	IPVA -Recursos para Saúde	102.000	56.450,00		
1722.01.04.00	Cota-Parte do IPI sobre Exportação	100.000			
1722.01.04.01	IPI - Recursos Ordinários	100.000	18.000,00		
1722.01.04.02	IPI - Recursos para Educação	101.000	7.500,00		
1722.01.04.03	IPI - Recursos para Saúde	102.000	4.500,00		
1722.01.13.00	Cota-Parte da CIDE - Contr Int Dom Econ.	116.000	37.500,00		
1722.99.00.00	Outras Transferências do Estado	100.000	414.390,09		
1722.99.04.00	Transferencia do Estado- Transp. Escolar	100.000	100.000,00		
1760.00.00.00	Transferências de Convênios			45.000,00	
1762.02.00.00	Trans.Conv.Estados Dest.Prog.de Educação	124.000	45.000,00		
1900.00.00.00	Outras Receitas Correntes			168.000,00	
1910.00.00.00	Multas e Juros de Mora			8.000,00	
1911.38.00.01	Multas e Juros de Mora do IPTU - Ordinár	100.000	2.000,00		
1911.39.00.01	Multas e Juros de Mora do ITBI - Ordinár	100.000	1.000,00		
1911.40.00.01	Multas e Juros de Mora do ISS - Ordinári	100.000	1.000,00		
1911.99.00.00	Multas e Juros de Mora de Out. Tributos	100.000	1.000,00		
1913.11.00.01	Multas e Juros de Mora Div.At. IPTU - Or	100.000	1.000,00		
1913.13.00.01	Multas e Juros de Mora Div.At. ISS - Ord	100.000	1.000,00		
1918.99.00.00	Outras Multas e Juros de Mora	100.000	1.000,00		
1919.15.00.00	Multas Previstas na Legislação Trânsito	171.019			
1920.00.00.00	Indenizações e Restituições			160.000,00	
1921.99.00.00	Outras Indenizações	100.000	80.000,00		
1922.99.00.00	Outras Restituições	100.000	80.000,00		
2000.00.00.00	Receitas de Capital				1.426.990,00
2200.00.00.00	Alienação de Bens			50.000,00	
2210.00.00.00	Alienação de Bens Móveis			50.000,00	
2215.00.00.00	Alienação de Veículos	100.000	30.000,00		



ADENDO III A PORTARIA SOF N.08 DE 04/02/85 - LEI 4.320/64 ANEXO - 2

ATUALIZAÇÃO PARA PORTARIA SOF N.73 DE 24/11/88 E PORTARIA SOF N.37 DE 02/08/89

RESUMO GERAL DA RECEITA

CÓDIGO	E S P E C I F I C A Ç Õ E S	COD.FONTE	DESDOBRAMENTO	FONTE	CATEG. ECONÔMICA
2217.00.00.00	Alienação de Equipamentos	100.000	20.000,00		
2400.00.00.00	Transferências de Capital			412.000,00	
2420.00.00.00	Transferências Intergovernamentais			5.000,00	
2421.02.00.00	Transf.Recur.Dest.a Progr. de Educação	115.053	5.000,00		
2470.00.00.00	Transferências de Convênios			407.000,00	
2471.02.00.00	Transf.Conv.União Dest.Progr. Educação	120.000	143.000,00		
2471.99.00.00	Outras Transferências Convênio da União	123.000	264.000,00		
2500.00.00.00	Outras Receitas de Capital			964.990,00	
2590.00.00.00	Outras Receitas				
2590.00.00.00	Outras Receitas	100.000	964.990,00		
91000.00.00.00	Deduções da Receita Corrente				-2.492.000,00
91700.00.00.00	Deduções			-2.492.000,00	
91720.00.00.00	Receita de Deduções			-2.492.000,00	
91721.01.02.00	Dedução Receita p/ Form. do FUNDEB-FPM	101.000	-1.900.000,00		
91721.01.05.00	Dedução Receita p/ Form. do FUNDEF-ITR	101.000	-2.000,00		
91721.36.00.00	Dedução Rec. p/ Form. do FUNDEF-ICMS Des	101.000	-2.000,00		
91722.01.01.00	Dedução de Rec. Formação do FUNDEB-ICMS	101.000	-530.000,00		
91722.01.02.00	Dedução Receita p/ Form. do FUNDEB-IPVA	101.000	-52.000,00		
91722.01.04.00	Dedução Rec.Form. do FUNDEB-IPI-Export	101.000	-6.000,00		
ORGÃO: 04	FUNDO MUNICIPAL DE SAÚDE DE NOVA AURORA				
1000.00.00.00	Receitas Correntes				763.500,00
1100.00.00.00	Receita Tributária			6.000,00	
1120.00.00.00	Taxas			6.000,00	
1121.17.00.00	Taxa de Fiscaliz. de Vigilância Sanit.	100.000			
1121.17.00.01	Taxa de Fiscaliz. de Vigilância Sanit.	102.000	6.000,00		
1300.00.00.00	Receita Patrimonial			40.000,00	
1320.00.00.00	Receitas de Valores Mobiliários			40.000,00	
1325.01.03.00	Receita de Remun.Dep.Banc.Recursos - Fun	114.000			
1325.01.03.31	Receita de Remun.Dep.Banc.Recursos -PAB	114.008	1.500,00		
1325.01.03.36	Receita de Remun.Dep.Banc.Recursos - Far	114.013	1.000,00		
1325.01.03.38	Receita de Remun.Dep.Banc.Recursos - Vig	114.015	1.000,00		
1325.01.03.39	Receita de Remun.Dep.Banc.Recursos - ECD	114.016	1.000,00		
1325.01.03.40	Receita de Remun.Dep.Banc.Recursos - MAC	114.017	1.000,00		
1325.01.03.51	Receita de Remun. Dep. Banc. - MS	121.000	2.000,00		
1325.01.03.52	Receita de Remun. Dep. Banc. - FNS	114.000	18.000,00		
1325.01.03.53	Rec. de Remun. Dep. Banc. Recursos PSB	114.011	5.000,00		
1325.01.06.00	Receita de Remun.Dep.Banc.Recursos - Saú	102.000	9.500,00		
1700.00.00.00	Transferências Correntes			717.500,00	
1720.00.00.00	Transferências Intergovernamentais			688.000,00	
1721.33.00.00	Transf.Recur.Sist.Único Saúde SUS	114.000			
1721.33.00.31	Piso de Atenção Básica - PAB	114.008	80.000,00		
1721.33.00.33	Programa de Saúde da Família - PSF	114.010	116.000,00		
1721.33.00.34	Saúde Bucal - Programa de Saúde da Famíl	114.011	50.000,00		
1721.33.00.35	Agentes Comunitários de Saúde - PACS	114.012	80.000,00		
1721.33.00.36	Farmácia Básica	114.013	15.000,00		
1721.33.00.37	Carências Nutricionais	114.014	5.000,00		
1721.33.00.40	Média Alta Complexidade - MAC	114.017	19.000,00		
1721.33.00.48	Programa de Melhoria da Qualidade- PMAQ	114.000	75.000,00		
1721.33.00.49	Compensação de Especificidades Regionais	114.000	25.000,00		
1721.33.00.52	Vigilância em Saúde	114.000	80.000,00		
1721.33.00.99	Outras Transf. FNS	114.000	143.000,00		



ADENDO III A PORTARIA SOF N.08 DE 04/02/85 - LEI 4.320/64 ANEXO - 2

ATUALIZAÇÃO PARA PORTARIA SOF N.73 DE 24/11/88 E PORTARIA SOF N.37 DE 02/08/89

RESUMO GERAL DA RECEITA

CÓDIGO	ESPECIFICAÇÕES	COD.FONTE	DESDOBRAMENTO	FONTE	CATEG. ECONÔMICA
1760.00.00.00	Transferências de Convênios			29.500,00	
1762.01.00.00	Transf.Conv.Estados Sist.Único Saúde SUS	125.000			
1762.01.00.01	Transf.Conv Estados Sist.unico saude	125.000	29.500,00		
1900.00.00.00	Outras Receitas Correntes				
1920.00.00.00	Indenizações e Restituições				
1922.99.00.00	Outras Restituições	100.000			
2000.00.00.00	Receitas de Capital				58.000,00
2400.00.00.00	Transferências de Capital			58.000,00	
2420.00.00.00	Transferências Intergovernamentais				
2421.01.00.00	Transf.Recur.Sistema Único de Saúde -SUS	114.000			
2470.00.00.00	Transferências de Convênios			58.000,00	
2471.01.00.00	Transf.Conv.União Sis.Único de Saúde-SUS	121.000	58.000,00		
ORGAO: 05 FUNDO MUNICIPAL DE ASSISTENCIA SOCIAL					
1000.00.00.00	Receitas Correntes				302.000,00
1300.00.00.00	Receita Patrimonial			2.000,00	
1320.00.00.00	Receitas de Valores Mobiliários			2.000,00	
1325.00.00.00	Remuneração de Depósitos Bancários	100.000			
1325.01.00.00	Remuneração Depós. Recursos Vinculados	100.000			
1325.01.10.00	Receita de Remun.Dep.Banc.Recursos - FNA	129.000	1.000,00		
1325.02.99.00	Remuner.Outros Dep.Recursos não vincul.	100.000	1.000,00		
1700.00.00.00	Transferências Correntes			300.000,00	
1720.00.00.00	Transferências Intergovernamentais			300.000,00	
1721.34.00.00	Transf.Recur.Fundo Nac.Ass.Social-FNAS	129.000			
1721.34.00.01	Apoio a Pessoa Idosa - API	129.003	10.000,00		
1721.34.00.08	FMAS IGD	129.000	50.000,00		
1721.34.00.12	FMAS IGDBF	129.000	50.000,00		
1721.34.00.14	PROTECAO SOCIAL BASICA L - SCFV	129.000	77.000,00		
1721.34.00.16	PISO BASICO FIXO SUAS	129.000	85.000,00		
1721.34.00.99	Outras transf. FNAS	129.000	28.000,00		
ORGAO: 06 FUNDEB					
1000.00.00.00	Receitas Correntes				640.000,00
1300.00.00.00	Receita Patrimonial			1.000,00	
1320.00.00.00	Receitas de Valores Mobiliários			1.000,00	
1325.00.00.00	Remuneração de Depósitos Bancários	100.000			
1325.01.02.00	Receita de Remun.Dep.Banc.Recursos - FUN	118.000	1.000,00		
1700.00.00.00	Transferências Correntes			639.000,00	
1720.00.00.00	Transferências Intergovernamentais			639.000,00	
1721.00.00.00	Transferências da União	100.000			
1724.00.00.00	Transferências Multigovernamentais	100.000			
1724.01.00.00	Transf.Recursos do FUNDEF	100.000			
1724.01.00.01	FUNDEB 60%	118.000	418.000,00		
1724.01.00.02	FUNDEB 40%	119.000	221.000,00		
ORGAO: 07 FMDCA - NOVA AURORA					
1000.00.00.00	Receitas Correntes				60.000,00
1900.00.00.00	Outras Receitas Correntes			60.000,00	
1990.00.00.00	Receitas Diversas			60.000,00	
1990.99.00.00	Outras Receitas	100.000	60.000,00		
					14.945.000,00

VILMAR DIAS CARNEIRO
CPF: 255.444.701-20
PREFEITO MUNICIPAL

MAZURKYEVZC BERNARDES DO SANTOS
CPF: 534.033.471-68
CONTADOR



DEMONSTRACAO DE RECEITA E DESPESA SEGUNDO CATEGORIAS ECONOMICAS
ANEXO 1 - ADENDO A PORTARIA N.08 DE 04/02/85

RECEITA	R\$	R\$	DESPESA	R\$	R\$
RECEITAS CORRENTES			DESPESAS CORRENTES		
RECEITA TRIBUTARIA	352.269,91		PESSOAL E ENCARGOS SOCIAIS	6.810.460,00	
RECEITA DE CONTRIBUICOES	30.000,00		JUROS E ENCARGOS DA DIVIDA	10.000,00	
RECEITA PATRIMONIAL	78.500,00		OUTRAS DESPESAS CORRENTES	6.267.860,00	13.088.320,00
RECEITA AGROPECUARIA					
RECEITA INDUSTRIAL					
RECEITA DE SERVICOS					
TRANSFERENCIAS CORRENTES	15.163.240,09				
OUTRAS RECEITAS CORRENTES	228.000,00	15.852.010,00			
SOMA		15.852.010,00	SOMA		13.088.320,00
TOTAL		15.852.010,00	SUPERAVIT		2.763.690,00
			TOTAL		15.852.010,00
RECEITAS DE CAPITAL			DESPESAS DE CAPITAL		
OPERACOES DE CREDITO			INVESTIMENTOS	1.551.680,00	
ALIENACAO DE BENS	50.000,00		INVERCOES FINANCEIRAS		
AMORTIZACAO DE EMPRESTIMOS			AMORTIZACAO DA DIVIDA	155.000,00	1.706.680,00
TRANSFERENCIAS DE CAPITAL	470.000,00				
OUTRAS RECEITAS DE CAPITAL	964.990,00	1.484.990,00			
SOMA		1.484.990,00	SOMA		1.706.680,00
DEFICIT		221.690,00			
TOTAL		1.706.680,00	TOTAL		1.706.680,00

RESUMO

	RECEITAS	DESPESAS
RECEITAS E DESPESAS CORRENTES	15.852.010,00	13.088.320,00
RECEITAS E DESPESAS DE CAPITAL	1.484.990,00	1.706.680,00
RESERVA DE CONTINGÊNCIA		150.000,00
RESERVA DO RPPS		
REDUTOR	-2.392.000,00	
TOTAL GERAL DO ORÇAMENTO	14.945.000,00	14.945.000,00

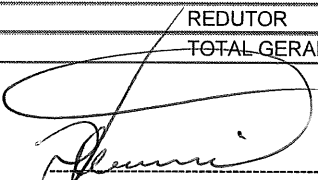
VILMAR DIAS CARNEIRO
CPF: 255.444.701-20
PREFEITO MUNICIPAL

MAZURKYEVZ BERNARDES DO SANTOS
CPF: 534.033.471-68
CONTADOR



ADENDO III A PORTARIA SOF N.08 DE 04/02/85 - LEI 4.320/64 ANEXO - 2

ATUALIZAÇÃO PARA PORTARIA SOF N.73 DE 24/11/88 E PORTARIA SOF N.37 DE 02/08/89

RESUMO GERAL DA RECEITA

CÓDIGO	ESPECIFICAÇÕES	COD.FONTE	DESDOBRAMENTO	FONTE	CATEG. ECONÔMICA
ORGAO: 03	PREFEITURA MUNICIPAL DE NOVA AURORA				
1000.00.00.00	Receitas Correntes				14.086.510,00
1100.00.00.00	Receita Tributária			346.269,91	
1110.00.00.00	Impostos			274.610,00	
1112.02.00.00	Imp.sobre Prop.Predial Territ. Urbana	100.000			
1112.02.00.01	IPTU - Recursos Ordinários	100.000	15.120,00		
1112.02.00.02	IPTU - Recursos para Educação	101.000	6.300,00		
1112.02.00.03	IPTU - Recursos para Saúde	102.000	3.780,00		
1112.04.31.00	Imp.Renda Ret.Fontes sobre Rend.do Trab.	100.000			
1112.04.31.01	IRRF - Recursos Ordinários	100.000	74.510,00		
1112.04.31.02	IRRF - Recursos para Educação	101.000	15.750,00		
1112.04.31.03	IRRF - Recursos para Saúde	102.000	39.450,00		
1112.08.00.00	Imp.Trans."Inter Vivos"Bens Imóveis-ITBI	100.000			
1112.08.00.01	ITBI -Recursos Ordinários	100.000	15.120,00		
1112.08.00.02	ITBI -Recursos para Educação	101.000	6.300,00		
1112.08.00.03	ITBI -Recursos para Saúde	102.000	3.780,00		
1113.05.01.00	ISS - Imposto sobre Serviços de Qualquer	100.000			
1113.05.01.01	ISS - Recursos Ordinários	100.000	56.700,00		
1113.05.01.02	ISS - Recursos para Educação	101.000	23.625,00		
1113.05.01.03	ISS - Recursos para Saúde	102.000	14.175,00		
1120.00.00.00	Taxas			71.659,91	
1121.25.00.00	Taxa de Licença para Funcionamento	100.000			
1121.25.00.01	Taxa de Licença para Funcionamento	100.000	6.300,00		
1121.99.00.00	Outras Taxas Exercício do Poder Polícia	100.000	15.359,91		
1122.99.00.00	Outras Taxas pela Prestação de Serviços	100.000	50.000,00		
1200.00.00.00	Receitas de Contribuições			30.000,00	
1230.00.00.00	COSIP - Contrib. Custeio Serv. Ilum. Pub	117.000	30.000,00		
1300.00.00.00	Receita Patrimonial			35.500,00	
1320.00.00.00	Receitas de Valores Mobiliários			35.500,00	
1325.00.00.00	Remuneração de Depósitos Bancários	100.000			
1325.01.01.00	Receita de Remun.Dep.Banc.Recursos - Roy	170.074	5.000,00		
1325.01.05.01	Rec. de Remun. Dep. Banc. Recursos PNAE	115.051	1.000,00		
1325.01.05.02	Rec. de Remun. Dep. Banc. Recursos PNATE	115.052	1.000,00		
1325.01.05.03	Rec. de Remun. Dep. Banc. Rec. Sal. Educ	115.049	1.000,00		
1325.01.05.04	Rec. de Rem. Dep. Banc. Recursos FNDE	115.000	3.000,00		
1325.01.05.05	Rec. Remun. Dep. Banc. T. Esc. Estadual	100.000	1.000,00		
1325.01.09.00	Receita de Remun.Dep.Banc.Recursos - CID	116.000	500,00		
1325.01.99.01	Remun.Dep.Banc.Recursos-Con. Uniao Educ	120.000	2.000,00		
1325.01.99.08	Remun.Dep.Banc.Recursos - Outros Convêni	123.000	1.000,00		
1325.02.99.00	Remuner.Outros Dep.Recursos não vincul.	100.000	20.000,00		
1700.00.00.00	Transferências Correntes			13.506.740,09	
1720.00.00.00	Transferências Intergovernamentais			13.461.740,09	
1721.01.02.00	Cota-Parte do FPM	100.000			
1721.01.02.01	FPM - Recursos Ordinários	100.000	3.961.160,09		
1721.01.02.02	FPM - Recursos para Educação	101.000	2.983.839,91		
1721.01.02.03	FPM - Recursos para Saúde	102.000	2.055.000,00		
1721.01.03.00	Cota-Parte FPM - EC 55 - 1% Anual Dez.	100.000	400.000,00		
1721.01.04.00	Cota-Parte - FPM EC 67 - 1% Julho	100.000	400.000,00		
1721.01.05.00	Cota-Parte do ITR	100.000			



ADENDO III A PORTARIA SOF N.08 DE 04/02/85 - LEI 4.320/64 ANEXO - 2

ATUALIZAÇÃO PARA PORTARIA SOF N.73 DE 24/11/88 E PORTARIA SOF N.37 DE 02/08/89

RESUMO GERAL DA RECEITA

CÓDIGO	ESPECIFICAÇÕES	COD.FONTE	DESDOBRAMENTO	FONTE	CATEG. ECONÔMICA
1721.01.05.01	ITR - Recursos Ordinários	100.000	6.000,00		
1721.01.05.02	ITR - Recursos para Educação	101.000	2.500,00		
1721.01.05.03	ITR - Recursos para Saúde	102.000	1.500,00		
1721.22.11.00	Cota-parte Compens.Financ.Recur.Hídricos	170.071	20.200,00		
1721.22.20.00	Cota-parte Compens.Financ.Recur.Minerais	170.072	6.300,00		
1721.22.70.00	Cota-Parte do Fundo Esp. Petróleo-FEP	170.074	90.000,00		
1721.35.00.00	Transf.Recur.Fundo Nac.Desenv.Educ.FNDE	115.000			
1721.35.01.00	Transferencia do Salario-Educação	115.049	29.900,00		
1721.35.02.00	PDDE - Programa Dinheiro Direto na Escol	115.050			
1721.35.03.00	PNAE - Programa Nac. de Aliment. Escolar	115.051	20.000,00		
1721.35.04.00	PNATE - Programa Nac. de apoio ao T. Esc	115.052	7.600,00		
1721.35.99.03	PROGRAMA BRASIL CARINHOSO	115.000	10.000,00		
1721.36.00.00	TRANSFERENCIA FINANCEIRA LC 87/96	100.000			
1721.36.00.01	ICMS - Desoneração - Recursos Ordinários	100.000	6.000,00		
1721.36.00.02	ICMS - Desoneração - Recursos para Educa	101.000	2.500,00		
1721.36.00.03	ICMS - Desoneração - Recursos para Saúde	102.000	1.500,00		
1721.99.00.00	Outras Transferencias da União	100.000	71.850,00		
1722.01.01.00	Cota-Parte do ICMS	100.000			
1722.01.01.01	ICMS - Recursos Ordinários	100.000	1.186.320,00		
1722.01.01.02	ICMS - Recursos para Educação	101.000	1.110.815,00		
1722.01.01.03	ICMS - Recursos para Saúde	102.000	352.865,00		
1722.01.02.00	Cota-Parte do IPVA	100.000			
1722.01.02.01	IPVA -Recursos Ordinários	100.000	157.800,00		
1722.01.02.02	IPVA -Recursos para Educação	101.000	45.750,00		
1722.01.02.03	IPVA -Recursos para Saúde	102.000	56.450,00		
1722.01.04.00	Cota-Parte do IPI sobre Exportação	100.000			
1722.01.04.01	IPI - Recursos Ordinários	100.000	18.000,00		
1722.01.04.02	IPI - Recursos para Educação	101.000	7.500,00		
1722.01.04.03	IPI - Recursos para Saúde	102.000	4.500,00		
1722.01.13.00	Cota-Parte da CIDE - Contr Int Dom Econ.	116.000	37.500,00		
1722.99.00.00	Outras Transferências do Estado	100.000	308.390,09		
1722.99.04.00	Transferencia do Estado- Transp. Escolar	100.000	100.000,00		
1760.00.00.00	Transferências de Convênios			45.000,00	
1762.02.00.00	Trans.Conv.Estados Dest.Prog.de Educação	124.000	45.000,00		
1900.00.00.00	Outras Receitas Correntes			168.000,00	
1910.00.00.00	Multas e Juros de Mora			8.000,00	
1911.38.00.01	Multas e Juros de Mora do IPTU - Ordinár	100.000	2.000,00		
1911.39.00.01	Multas e Juros de Mora do ITBI - Ordinár	100.000	1.000,00		
1911.40.00.01	Multas e Juros de Mora do ISS - Ordinári	100.000	1.000,00		
1911.99.00.00	Multas e Juros de Mora de Out. Tributos	100.000	1.000,00		
1913.11.00.01	Multas e Juros de Mora Div.At. IPTU - Or	100.000	1.000,00		
1913.13.00.01	Multas e Juros de Mora Div.At. ISS - Ord	100.000	1.000,00		
1918.99.00.00	Outras Multas e Juros de Mora	100.000	1.000,00		
1919.15.00.00	Multas Previstas na Legislação Trânsito	171.019			
1920.00.00.00	Indenizações e Restituições			160.000,00	
1921.99.00.00	Outras Indenizações	100.000	80.000,00		
1922.99.00.00	Outras Restituições	100.000	80.000,00		
2000.00.00.00	Receitas de Capital				1.426.990,00
2200.00.00.00	Alienação de Bens			50.000,00	
2210.00.00.00	Alienação de Bens Móveis			50.000,00	
2215.00.00.00	Alienação de Veículos	100.000	30.000,00		

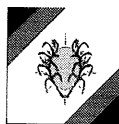

ADENDO III A PORTARIA SOF N.08 DE 04/02/85 - LEI 4.320/64 ANEXO - 2

ATUALIZAÇÃO PARA PORTARIA SOF N.73 DE 24/11/88 E PORTARIA SOF N.37 DE 02/08/89

RESUMO GERAL DA RECEITA

CÓDIGO	ESPECIFICAÇÕES	COD.FONTE	DESDOBRAMENTO	FONTE	CATEG. ECONÔMICA
2217.00.00.00	Alienação de Equipamentos	100.000	20.000,00		
2400.00.00.00	Transferências de Capital			412.000,00	
2420.00.00.00	Transferências Intergovernamentais			5.000,00	
2421.02.00.00	Transf.Recur.Dest.a Progr. de Educação	115.053	5.000,00		
2470.00.00.00	Transferências de Convênios			407.000,00	
2471.02.00.00	Transf.Conv.União Dest.Progr. Educação	120.000	143.000,00		
2471.99.00.00	Outras Transferências Convênio da União	123.000	264.000,00		
2500.00.00.00	Outras Receitas de Capital			964.990,00	
2590.00.00.00	Outras Receitas				
2590.00.00.00	Outras Receitas	100.000	964.990,00		
91000.00.00.00	Deduções da Receita Corrente				-2.392.000,00
91700.00.00.00	Deduções			-2.392.000,00	
91720.00.00.00	Receita de Deduções			-2.392.000,00	
91721.01.02.00	Dedução Receita p/ Form. do FUNDEB-FPM	101.000	-1.800.000,00		
91721.01.05.00	Dedução Receita p/ Form. do FUNDEF-ITR	101.000	-2.000,00		
91721.36.00.00	Dedução Rec. p/ Form. do FUNDEF-ICMS Des	101.000	-2.000,00		
91722.01.01.00	Dedução de Rec. Formação do FUNDEB-ICMS	101.000	-530.000,00		
91722.01.02.00	Dedução Receita p/ Form. do FUNDEB-IPVA	101.000	-52.000,00		
91722.01.04.00	Dedução Rec.Form. do FUNDEB-IPJ-Export	101.000	-6.000,00		
ORGAO: 04	FUNDO MUNICIPAL DE SAUDE DE NOVA AURORA				
1000.00.00.00	Receitas Correntes				763.500,00
1100.00.00.00	Receita Tributária			6.000,00	
1120.00.00.00	Taxas			6.000,00	
1121.17.00.00	Taxa de Fiscaliz. de Vigilância Sanit.	100.000			
1121.17.00.01	Taxa de Fiscaliz. de Vigilância Sanit.	102.000	6.000,00		
1300.00.00.00	Receita Patrimonial			40.000,00	
1320.00.00.00	Receitas de Valores Mobiliários			40.000,00	
1325.01.03.00	Receita de Remun.Dep.Banc.Recursos - Fun	114.000			
1325.01.03.31	Receita de Remun.Dep.Banc.Recursos -PAB	114.008	1.500,00		
1325.01.03.36	Receita de Remun.Dep.Banc.Recursos - Far	114.013	1.000,00		
1325.01.03.38	Receita de Remun.Dep.Banc.Recursos - Vig	114.015	1.000,00		
1325.01.03.39	Receita de Remun.Dep.Banc.Recursos - ECD	114.016	1.000,00		
1325.01.03.40	Receita de Remun.Dep.Banc.Recursos - MAC	114.017	1.000,00		
1325.01.03.51	Receita de Remun. Dep. Banc. - MS	121.000	2.000,00		
1325.01.03.52	Receita de Remun. Dep. Banc. - FNS	114.000	18.000,00		
1325.01.03.53	Rec. de Remun. Dep. Banc. Recursos PSB	114.011	5.000,00		
1325.01.06.00	Receita de Remun.Dep.Banc.Recursos - Saú	102.000	9.500,00		
1700.00.00.00	Transferências Correntes			717.500,00	
1720.00.00.00	Transferências Intergovernamentais			688.000,00	
1721.33.00.00	Transf.Recur.Sist.Único Saúde SUS	114.000			
1721.33.00.31	Piso de Atenção Básica - PAB	114.008	80.000,00		
1721.33.00.33	Programa de Saúde da Família - PSF	114.010	116.000,00		
1721.33.00.34	Saúde Bucal - Programa de Saúde da Famí	114.011	50.000,00		
1721.33.00.35	Agentes Comunitários de Saúde - PACS	114.012	80.000,00		
1721.33.00.36	Farmácia Básica	114.013	15.000,00		
1721.33.00.37	Carências Nutricionais	114.014	5.000,00		
1721.33.00.40	Média Alta Complexidade - MAC	114.017	19.000,00		
1721.33.00.48	Programa de Melhoria da Qualidade- PMAQ	114.000	75.000,00		
1721.33.00.49	Compensação de Especificidades Regionais	114.000	25.000,00		
1721.33.00.52	Vigilância em Saúde	114.000	80.000,00		
1721.33.00.99	Outras Transf. FNS	114.000	143.000,00		



ADENDO III A PORTARIA SOF N.08 DE 04/02/85 - LEI 4.320/64 ANEXO - 2

ATUALIZAÇÃO PARA PORTARIA SOF N.73 DE 24/11/88 E PORTARIA SOF N.37 DE 02/08/89

RESUMO GERAL DA RECEITA

CÓDIGO	ESPECIFICAÇÕES	COD.FONTE	DESDOBRAMENTO	FONTE	CATEG. ECONÔMICA
1760.00.00.00	Transferências de Convênios			29.500,00	
1762.01.00.00	Transf.Conv.Estados Sist.Único Saúde SUS	125.000			
1762.01.00.01	Transf.Conv.Estados Sist.unico saude	125.000	29.500,00		
1900.00.00.00	Outras Receitas Correntes				
1920.00.00.00	Indenizações e Restituições				
1922.99.00.00	Outras Restituições	100.000			
2000.00.00.00	Receitas de Capital				58.000,00
2400.00.00.00	Transferências de Capital			58.000,00	
2420.00.00.00	Transferências Intergovernamentais				
2421.01.00.00	Transf.Recur.Sistema Único de Saúde -SUS	114.000			
2470.00.00.00	Transferências de Convênios			58.000,00	
2471.01.00.00	Transf.Conv.União Sis.Único de Saúde-SUS	121.000	58.000,00		
ORGÃO: 05	FUNDO MUNICIPAL DE ASSISTENCIA SOCIAL				
1000.00.00.00	Receitas Correntes				302.000,00
1300.00.00.00	Receita Patrimonial			2.000,00	
1320.00.00.00	Receitas de Valores Mobiliários			2.000,00	
1325.00.00.00	Remuneração de Depósitos Bancários	100.000			
1325.01.00.00	Remuneração Depós. Recursos Vinculados	100.000			
1325.01.10.00	Receita de Remun.Dep.Banc.Recursos - FNA	129.000	1.000,00		
1325.02.99.00	Remuner.Outros Dep.Recursos não vincul.	100.000	1.000,00		
1700.00.00.00	Transferências Correntes			300.000,00	
1720.00.00.00	Transferências Intergovernamentais			300.000,00	
1721.34.00.00	Transf.Recur.Fundo Nac.Ass.Social-FNAS	129.000			
1721.34.00.01	Apoio a Pessoa Idosa - API	129.003	10.000,00		
1721.34.00.08	FMAS IGD	129.000	50.000,00		
1721.34.00.12	FMAS IGDBF	129.000	50.000,00		
1721.34.00.14	PROTECAO SOCIAL BASICA L - SCFV	129.000	77.000,00		
1721.34.00.16	PISO BASICO FIXO SUAS	129.000	85.000,00		
1721.34.00.99	Outras transf. FNAS	129.000	28.000,00		
ORGÃO: 06	FUNDEB				
1000.00.00.00	Receitas Correntes				640.000,00
1300.00.00.00	Receita Patrimonial			1.000,00	
1320.00.00.00	Receitas de Valores Mobiliários			1.000,00	
1325.00.00.00	Remuneração de Depósitos Bancários	100.000			
1325.01.02.00	Receita de Remun.Dep.Banc.Recursos - FUN	118.000	1.000,00		
1700.00.00.00	Transferências Correntes			639.000,00	
1720.00.00.00	Transferências Intergovernamentais			639.000,00	
1721.00.00.00	Transferências da União	100.000			
1724.00.00.00	Transferências Multigovernamentais	100.000			
1724.01.00.00	Transf.Recursos do FUNDEF	100.000			
1724.01.00.01	FUNDEB 60%	118.000	418.000,00		
1724.01.00.02	FUNDEB 40%	119.000	221.000,00		
ORGÃO: 07	FMDCA - NOVA AURORA				
1000.00.00.00	Receitas Correntes				60.000,00
1900.00.00.00	Outras Receitas Correntes			60.000,00	
1990.00.00.00	Receitas Diversas			60.000,00	
1990.99.00.00	Outras Receitas	100.000	60.000,00		
					14.945.000,00

VILMAR DIAS CARNEIRO
CPF: 255.444.701-20
PREFEITO MUNICIPAL

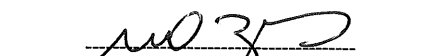
MAZURKYEV CZ BERNARDES DO SANTOS
CPF: 534.033.471-68
CONTADOR



PROGRAMA DE TRABALHO - ADENDO V A PORTARIA SOF N. 08 DE 04/02/85

LEI 4.320/64 - ANEXO 6

ÓRGÃO.....: PREFEITURA MUNICIPAL DE NOVA AURORA
UNIDADE...: CAMARA MUNICIPAL

CÓDIGO: 01
CÓDIGO: 01

CÓDIGO	E S P E C I F I C A Ç Õ E S	PROJETO/OPER.ESPEC.	ATIVIDADE	T O T A L
01	LEGISLATIVA			770.000,00
031	AÇÃO LEGISLATIVA			770.000,00
0001	AÇÃO LEGISLATIVA			770.000,00
1.001	OBRAS/AMPLIAÇÃO DO PREDIO DA CAMARA MUN.	30.000,00		
1.036	AQUIS. DE EQUIP. E MAT. PERMANENTES	20.000,00		
2.001	MANUTENÇÃO DOS SERVIÇOS ADMINISTRATIVOS		720.000,00	
		50.000,00	720.000,00	770.000,00



PROGRAMA DE TRABALHO - ADENDO V A PORTARIA SOF N. 08 DE 04/02/85

LEI 4.320/64 - ANEXO 6

ÓRGÃO.....: PREFEITURA MUNICIPAL DE NOVA AURORA
UNIDADE....: GABINETE DO PREFEITO

CÓDIGO: 03
CÓDIGO: 01

CÓDIGO	E S P E C I F I C A Ç Õ E S	PROJETO/OPER.ESPEC.	ATIVIDADE	T O T A L
04	ADMINISTRAÇÃO			330.000,00
122	ADMINISTRAÇÃO GERAL			330.000,00
0051	GABINETE DO PREFEITO			330.000,00
2.003	MANUT. DAS ATIV. DO GABINETE DO PREFEITO		330.000,00	
13	CULTURA			500.000,00
813	LAZER			500.000,00
0473	APOIO A CULTURA E ATIVIDADES DE LAZER			500.000,00
2.005	FESTIVIDADES, EVENTOS E COMEMORAÇÕES		500.000,00	
			830.000,00	830.000,00

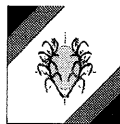

PROGRAMA DE TRABALHO - ADENDO V A PORTARIA SOF N. 08 DE 04/02/85

LEI 4.320/64 - ANEXO 6

ÓRGÃO....: PREFEITURA MUNICIPAL DE NOVA AURORA
UNIDADE...: SECRETARIA DA ADMINISTRACAO

CÓDIGO: 03
CÓDIGO: 02

CÓDIGO	E S P E C I F I C A Ç Õ E S	PROJETO/OPER.ESPEC.	ATIVIDADE	T O T A L
03	ESSENCIAL A JUSTIÇA			105.000,00
091	DEFESA DA ORDEM JURÍDICA			105.000,00
0055	ORDEM JURIDICA			105.000,00
2.020	MANUT. DEP. JURIDICO LIGADO AO MUNICIPIO		105.000,00	
04	ADMINISTRAÇÃO			732.000,00
122	ADMINISTRAÇÃO GERAL			627.000,00
0052	ATIV. ADMINIST. GESTÃO E REC. HUMANOS			627.000,00
2.004	MANUT. DAS ATIV. SEC. DE ADMINISTRAÇÃO		600.000,00	
2.025	CONTRIB. A AGM, CNM E OUTRAS		27.000,00	
124	CONTROLE INTERNO			105.000,00
0053	CONTROLE INTERNO			105.000,00
2.058	CONTROLADORIA INTERNA		105.000,00	
05	DEFESA NACIONAL			23.000,00
122	ADMINISTRAÇÃO GERAL			23.000,00
0052	ATIV. ADMINIST. GESTÃO E REC. HUMANOS			23.000,00
2.009	MANUTENCAO DA JUNTA DE SERVICO MILITAR		23.000,00	
09	PREVIDÊNCIA SOCIAL			400.000,00
271	PREVIDÊNCIA BÁSICA			400.000,00
0000	ENCARGOS ESPECIAIS			400.000,00
3.001	ENCARGOS C/ A PREV. SOCIAL - INSS	400.000,00		
28	ENCARGOS ESPECIAIS			120.000,00
846	OUTROS ENCARGOS ESPECIAIS			120.000,00
2.030	ENCARGOS COM O PASEP		120.000,00	
		400.000,00	980.000,00	1.380.000,00

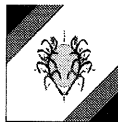

PROGRAMA DE TRABALHO - ADENDO V A PORTARIA SOF N. 08 DE 04/02/85

LEI 4.320/64 - ANEXO 6

ÓRGÃO.....: PREFEITURA MUNICIPAL DE NOVA AURORA
UNIDADE...: SECRETARIA DE FINANÇAS

CÓDIGO: 03
CÓDIGO: 03

CÓDIGO	E S P E C I F I C A Ç Õ E S	PROJETO/OPER.ESPEC.	ATIVIDADE	T O T A L
04	ADMINISTRAÇÃO			480.000,00
123	ADMINISTRAÇÃO FINANCEIRA			480.000,00
0054	FINANÇAS E EXECUÇÃO ORÇAMENTÁRIA			480.000,00
2.006	MANUTENCAO DA SECRETARIA DE FINANÇAS		350.000,00	
2.028	MANUT. DOS SERV. DE CONTABILIDADE		130.000,00	
28	ENCARGOS ESPECIAIS			450.000,00
841	REFINANCIAMENTO DA DÍVIDA INTERNA			450.000,00
0000	ENCARGOS ESPECIAIS			450.000,00
3.002	ENCARGOS C/ DIVIDA E SETENCAS JUDICIAIS	450.000,00		
		450.000,00	480.000,00	930.000,00



PROGRAMA DE TRABALHO - ADENDO V A PORTARIA SOF N. 08 DE 04/02/85

LEI 4.320/64 - ANEXO 6

ÓRGÃO....: PREFEITURA MUNICIPAL DE NOVA AURORA
UNIDADE...: SECRETARIA DE AGRICULTURA

CÓDIGO: 03
CÓDIGO: 04

CÓDIGO	E S P E C I F I C A Ç Õ E S	PROJETO/OPER.ESPEC.	ATIVIDADE	T O T A L
20	AGRICULTURA			180.000,00
601	PROMOÇÃO DA PRODUÇÃO VEGETAL			130.000,00
0668	AGRICULTURA, PECUARIA, PESCA, DES. RURAL			130.000,00
2.007	MANUTENCAO DA SECRETARIA DA AGRICULTURA		130.000,00	
605	ABASTECIMENTO			50.000,00
0690	OBRAS DE APOIO A AGRICULTURA			50.000,00
1.038	CONSTR. DE GALPÃO, FEIRA COBERTA	50.000,00		
		50.000,00	130.000,00	180.000,00



PROGRAMA DE TRABALHO - ADENDO V A PORTARIA SOF N. 08 DE 04/02/85

LEI 4.320/64 - ANEXO 6

ÓRGÃO.....: PREFEITURA MUNICIPAL DE NOVA AURORA
UNIDADE...: SETOR DE SEGURANCA PUBLICA

CÓDIGO: 03
CÓDIGO: 06

CÓDIGO	E S P E C I F I C A Ç Õ E S	PROJETO/OPER.ESPEC.	ATIVIDADE	T O T A L
06	SEGURANÇA PÚBLICA			44.000,00
181	POLICIAMENTO			44.000,00
0102	APOIO A SEGURAÇA PUBLICA			44.000,00
1.012	OBRAS E AMPLIAÇÃO DELEGACIA DE POLICIA	9.000,00		
2.010	ENCARGOS GERAIS C/ SEGURANCA PUBLICA		35.000,00	
		9.000,00	35.000,00	44.000,00



PROGRAMA DE TRABALHO - ADENDO V A PORTARIA SOF N. 08 DE 04/02/85

LEI 4.320/64 - ANEXO 6

ÓRGÃO....: PREFEITURA MUNICIPAL DE NOVA AURORA
UNIDADE...: SECRETARIA DE EDUCAÇÃO

CÓDIGO: 03
CÓDIGO: 08

CÓDIGO	E S P E C I F I C A Ç Õ E S	PROJETO/OPER.ESPEC.	ATIVIDADE	T O T A L
12	EDUCAÇÃO			2.415.000,00
306	ALIMENTAÇÃO E NUTRIÇÃO			180.000,00
0251	ALIMENTAÇÃO ESCOLAR			180.000,00
2.016	MANUTENCAO DA MERENDA ESCOLAR		180.000,00	
365	EDUCAÇÃO INFANTIL			1.825.000,00
0403	REDE MUNICIPAL DE ENSINO			2.085.000,00
1.040	AQUIS. DE VEICULOS P/ EDUCAÇÃO/T.ESCOLAR	85.000,00		
2.015	MANUT. DAS ATIV. DE ENSINO DA REDE MUN.		700.000,00	
2.036	MANUT. DAS ATIV. DO TRANSPORTE ESCOLAR		500.000,00	
2.065	MANUT. DAS ATIVIDADES DA CRECHE		390.000,00	
0404	Expansao de vagas nas Unid. de Ensino			150.000,00
1.039	CONSTR. E AMPLIAÇÃO DE UNID. ESCOLARES	150.000,00		
366	EDUCAÇÃO DE JOVENS E ADULTOS			410.000,00
0403	REDE MUNICIPAL DE ENSINO			2.085.000,00
2.059	Manut. da Educação de Jovens e Adultos		410.000,00	
13	CULTURA			105.000,00
392	DIFUSÃO CULTURAL			105.000,00
0471	APOIO E INCENTIVOS A CULTURA			105.000,00
1.041	CONSTR. AMPL. DE BIBLIOTECAS E ESP. CULT	55.000,00		
2.068	Manut. das Atividades de Culturais		50.000,00	
27	DESPORTO E LAZER			127.000,00
811	DESPORTO E RENDIMENTO			127.000,00
0720	ESPORTES, LAZER E ATIV. FISICAS A POPUL.			127.000,00
1.023	CONSTR. ESPAÇOS P/ ATIV. ESP. E FISICAS	25.000,00		
1.028	CONSTR. E AMPL. DE COMPLEXO ESPORTIVO	17.000,00		
1.031	CONSTRUÇÃO DE CAMPO DE FUTEBOL	15.000,00		
2.017	MANUT. DAS ATIV. DE APOIO AO ESP. AMADOR		70.000,00	
		347.000,00	2.300.000,00	2.647.000,00



PROGRAMA DE TRABALHO - ADENDO V A PORTARIA SOF N. 08 DE 04/02/85

LEI 4.320/64 - ANEXO 6

ÓRGÃO.....: PREFEITURA MUNICIPAL DE NOVA AURORA
UNIDADE...: SANEAMENTO

CÓDIGO: 03
CÓDIGO: 09

CÓDIGO	E S P E C I F I C A Ç Õ E S	PROJETO/OPER.ESPEC.	ATIVIDADE	T O T A L
17	SANEAMENTO			97.000,00
512	SANEAMENTO BÁSICO URBANO			97.000,00
0611	SANEAMENTO BASICO			97.000,00
1.007	CONSTR. E AMPLIAÇÃO DA REDE DE ESGOTO	22.000,00		
2.061	MANUT. DO SANEAMENTO BASICO URBANO		75.000,00	
		22.000,00	75.000,00	97.000,00



PROGRAMA DE TRABALHO - ADENDO V A PORTARIA SOF N. 08 DE 04/02/85

LEI 4.320/64 - ANEXO 6

ÓRGÃO.....: PREFEITURA MUNICIPAL DE NOVA AURORA
UNIDADE....: OBRAS E SERVIÇOS URBANOS

CÓDIGO: 03
CÓDIGO: 13

CÓDIGO	E S P E C I F I C A Ç Õ E S	PROJETO/OPER.ESPEC.	ATIVIDADE	T O T A L
15	URBANISMO			1.120.000,00
451	INFRA-ESTRUTURA URBANA			280.000,00
0501	VIAS PUBLICAS E LOGRADOUROS URBANOS			95.000,00
1.042	CONSTR. MEIO-FIO, CALÇADAS E SARJETAS	95.000,00		
0502	SERVIÇOS URBANOS E INFRAESTRUTURA			660.000,00
1.034	CONSTRUÇÃO E REVITALIZAÇÃO DE PRAÇAS	15.000,00		
1.043	CONSTR. E AMPLIAÇÃO DE PREDIOS PUBLICOS	65.000,00		
1.045	AQUISIÇÃO TERRENOS	80.000,00		
0506	ILUMINAÇÃO PUBLICA			365.000,00
1.044	AMPLIAÇÃO DA REDE DE ENERGIA ELETRICA	25.000,00		
452	SERVIÇOS URBANOS			840.000,00
0502	SERVIÇOS URBANOS E INFRAESTRUTURA			660.000,00
2.037	MANUT. DOS SERVIÇOS URB. E LIMP. PUBLICA		500.000,00	
0506	ILUMINAÇÃO PUBLICA			365.000,00
2.054	MANUT. ILUMINACAO PUBLICA		340.000,00	
16	HABITAÇÃO			155.000,00
482	HABITAÇÃO URBANA			155.000,00
0515	MORADIA			155.000,00
1.003	CONSTRUCAO DE CASAS POPULARES	155.000,00		
		435.000,00	840.000,00	1.275.000,00



PROGRAMA DE TRABALHO - ADENDO V A PORTARIA SOF N. 08 DE 04/02/85

LEI 4.320/64 - ANEXO 6

ÓRGÃO.....: PREFEITURA MUNICIPAL DE NOVA AURORA
UNIDADE...: SECRETARIA DE MEIO AMBIENTE

CÓDIGO: 03
CÓDIGO: 14

CÓDIGO	E S P E C I F I C A Ç Õ E S	PROJETO/OPER.ESPEC.	ATIVIDADE	T O T A L
18	GESTÃO AMBIENTAL			290.000,00
512	SANEAMENTO BÁSICO URBANO			150.000,00
0619	PRESERVAÇÃO E CONTROLE AMBIENTAL			290.000,00
2.063	MANUT. DE ATERROS SANITARIOS		150.000,00	
541	PRESERVAÇÃO E CONSERVAÇÃO AMBIENTAL			140.000,00
1.026	IMPLANTAÇÃO VIVEIRO MUDAS E PLANTAS	10.000,00		
2.032	MANUTENCAO DA SEC. DO MEIO AMBIENTE		130.000,00	
		10.000,00	280.000,00	290.000,00



PROGRAMA DE TRABALHO - ADENDO V A PORTARIA SOF N. 08 DE 04/02/85

LEI 4.320/64 - ANEXO 6

ÓRGÃO....: PREFEITURA MUNICIPAL DE NOVA AURORA
UNIDADE...: SECRETARIA DE TRANSPORTE

CÓDIGO: 03
CÓDIGO: 15

CÓDIGO	E S P E C I F I C A Ç Õ E S	PROJETO/OPER.ESPEC.	ATIVIDADE	T O T A L
15	URBANISMO			100.000,00
451	INFRA-ESTRUTURA URBANA			100.000,00
0501	VIAS PUBLICAS E LOGRADOUROS URBANOS			100.000,00
1.009	PAVIMENTACAO DE VIAS URBANAS	100.000,00		
26	TRANSPORTE			980.000,00
782	TRANSPORTE RODOVIÁRIO			980.000,00
0710	TRANSPORTE E ESTRADAS VICINAIS			980.000,00
1.010	AMPLIAÇÃO DA FROTA MUNICIPAL	80.000,00		
1.011	CONSTR. PONTES E MATA-BURRO	35.000,00		
2.034	MANUTENCAO DA SECRETARIA DE TRANSPORTE		800.000,00	
2.064	MANUTENÇÃO DE ESTRADAS VICINAIS		65.000,00	
		215.000,00	865.000,00	1.080.000,00



PROGRAMA DE TRABALHO - ADENDO V A PORTARIA SOF N. 08 DE 04/02/85

LEI 4.320/64 - ANEXO 6

ÓRGÃO.....: PREFEITURA MUNICIPAL DE NOVA AURORA
UNIDADE...: RESERVA DE CONTINGENCIA

CÓDIGO: 03
CÓDIGO: 99

CÓDIGO	E S P E C I F I C A Ç Õ E S	PROJETO/OPER.ESPEC.	ATIVIDADE	T O T A L
9999	RESERVA DE CONTINGENCIA			150.000,00
9.999	RESERVA DE CONTINGENCIA			150.000,00
				150.000,00



PROGRAMA DE TRABALHO - ADENDO V A PORTARIA SOF N. 08 DE 04/02/85

LEI 4.320/64 - ANEXO 6

ÓRGÃO.....: PREFEITURA MUNICIPAL DE NOVA AURORA
UNIDADE...: FUNDO MUNICIPAL DE SAUDE

CÓDIGO: 04
CÓDIGO: 01

CÓDIGO	E S P E C I F I C A Ç Õ E S	PROJETO/OPER.ESPEC.	ATIVIDADE	T O T A L
10	SAÚDE			3.250.000,00
301	ATENÇÃO BÁSICA			2.220.000,00
0213	GESTÃO DAS AÇÕES DE SAÚDE			2.220.000,00
1.047	CONSTR. AMPL. E ADAPT. UNID. SAÚDE	120.000,00		
2.022	MANUTENCAO DO FMS		1.500.000,00	
2.023	MANUTENÇÃO DA UBS		600.000,00	
302	ASSISTÊNCIA HOSPITALAR E AMBULATORIAL			1.030.000,00
1005	SERVIÇOS ESP.AMBULATORIAIS E HOPSTALARES			1.030.000,00
1.032	AQUISIÇÃO DE EQUIP. E MAT. PERMANENTE	30.000,00		
2.062	MANUT. DOS SERV. ASSIST. HOSP. E AMBULAT		1.000.000,00	
		150.000,00	3.100.000,00	3.250.000,00

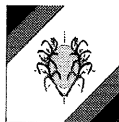

PROGRAMA DE TRABALHO - ADENDO V A PORTARIA SOF N. 08 DE 04/02/85

LEI 4.320/64 - ANEXO 6

ÓRGÃO.....: PREFEITURA MUNICIPAL DE NOVA AURORA
UNIDADE...: DENGUE E VIGILANCIA SANITARIA

CÓDIGO: 04
CÓDIGO: 03

CÓDIGO	E S P E C I F I C A Ç Õ E S	PROJETO/OPER.ESPEC.	ATIVIDADE	T O T A L
10	SAÚDE			106.000,00
304	VIGILÂNCIA SANITÁRIA			36.000,00
0213	GESTÃO DAS AÇÕES DE SAÚDE			36.000,00
2.060	MANUT. DA VIGILANCIA SANITARIA		36.000,00	
305	VIGILÂNCIA EPIDEMIOLÓGICA			70.000,00
1006	EPIDEMIOLOGIA E ERRADICAÇÃO DE DOENÇAS			70.000,00
2.053	MANUT. DA VIGILANCIA EPIDEMIOLOGICA		70.000,00	
			106.000,00	106.000,00



PROGRAMA DE TRABALHO - ADENDO V A PORTARIA SOF N. 08 DE 04/02/85

LEI 4.320/64 - ANEXO 6

ÓRGÃO....: PREFEITURA MUNICIPAL DE NOVA AURORA
UNIDADE...: FUNDO MUNICIPAL DE ASSISTENCIA SOCIAL

CÓDIGO: 05
CÓDIGO: 01

CÓDIGO	E S P E C I F I C A Ç Õ E S	PROJETO/OPER.ESPEC.	ATIVIDADE	T O T A L
08	ASSISTÊNCIA SOCIAL			1.196.000,00
241	ASSISTÊNCIA AO IDOSO			55.000,00
0127	APOIO AO IDOSO			55.000,00
1.025	CONSTRUÇÃO CENTRO CONVIVENCIA DO IDOSO	15.000,00		
2.050	ASSISTENCIA AO IDOSO		40.000,00	
243	ASSISTÊNCIA A CRIANÇA E AO ADOLESCENTE			235.000,00
0123	ERRADICAÇÃO DO TRABALHO INFANTIL			115.000,00
2.041	MANUTENÇÃO DO PETI - PROGRAMA DE ERRADIC		115.000,00	
0128	AMPARO ASSIST. A CRIANÇA E AO ADOLESCENT			120.000,00
2.026	MANUTENCAO DO CONSELHO TUTELAR		120.000,00	
244	ASSISTÊNCIA COMUNITÁRIA			906.000,00
0056	APOIO AO BANCO DO POVO			45.000,00
2.048	MANUTENÇÃO BANCO DO POVO		45.000,00	
0125	ASSISTÊNCIA SOCIAL A POPULAÇÃO			545.000,00
1.046	CONSTR. AMPL. E REF. DE CENTROS COMUNIT.	25.000,00		
2.027	MANUTENCAO DAS ATIVIDADES ASSISTENCIAIS		480.000,00	
2.029	MANUT. DE LAV. E HORTAS COMUNITARIAS		40.000,00	
0126	SUAS - FMAS			150.000,00
2.056	MANUT. DOS PROGRAMAS REDE SUAS		150.000,00	
0129	CRAS			110.000,00
2.055	MANUT. DAS ATIVIDADES DO CRAS		110.000,00	
0505	SERVIÇOS POSTUMOS			56.000,00
1.013	CONSTRUÇÃO E AMPLIAÇÃO DO CEMITERIO MUN.	19.000,00		
2.038	MANUT. DO CEMITERIO E CASA DE VELORIO		37.000,00	
		59.000,00	1.137.000,00	1.196.000,00



PROGRAMA DE TRABALHO - ADENDO V A PORTARIA SOF N. 08 DE 04/02/85

LEI 4.320/64 - ANEXO 6

ÓRGÃO....: PREFEITURA MUNICIPAL DE NOVA AURORA
UNIDADE...: FUNDEB

CÓDIGO: 06
CÓDIGO: 01

CÓDIGO	E S P E C I F I C A Ç Õ E S	PROJETO/OPER.ESPEC.	ATIVIDADE	T O T A L
12	EDUCAÇÃO			660.000,00
365	EDUCAÇÃO INFANTIL			660.000,00
0408	ATIVIDADES DO FUNDEB			660.000,00
2.052	MANUT. DAS ATIV. DO FUNDEB		660.000,00	
			660.000,00	660.000,00



PROGRAMA DE TRABALHO - ADENDO V A PORTARIA SOF N. 08 DE 04/02/85

LEI 4.320/64 - ANEXO 6

ÓRGÃO....: PREFEITURA MUNICIPAL DE NOVA AURORA
UNIDADE...: FUNDO MUN. DOS DIR. DA CRIANÇA E DO ADOLESCENTE

CÓDIGO: 07
CÓDIGO: 01

CÓDIGO	E S P E C I F I C A Ç Õ E S	PROJETO/OPER.ESPEC.	ATIVIDADE	T O T A L
08	ASSISTÊNCIA SOCIAL			60.000,00
243	ASSISTÊNCIA A CRIANÇA E AO ADOLESCENTE			60.000,00
0128	AMPARO ASSIST. A CRIANÇA E AO ADOLESCENT			60.000,00
2.066	MANUT. DAS ATIV. DO FMDCA		60.000,00	
			60.000,00	60.000,00
				14.945.000,00

VILMAR DIAS CARNEIRO
CPF: 255.444.701-20
PREFEITO MUNICIPAL

MAZURKIEWCZ BERNARDES DO SANTOS
CPF: 534.033.471-68
CONTADOR



ADENDO VI A PORTARIA SOF N. 08 DE 04/02/85
PROGRAMA DE TRABALHO DO GOVERNO - DEMONSTRATIVO DE DESPESA
POR FUNÇÕES - SUBFUNÇÕES - PROGRAMAS - PROJETOS E ATIVIDADES

LEI 4.320/64 - ANEXO 7

CÓDIGO	ESPECIFICAÇÕES	PROJETO/OPER.ESPEC.	ATIVIDADE	TOTAL
01	LEGISLATIVA			770.000,00
031	AÇÃO LEGISLATIVA			770.000,00
0001	AÇÃO LEGISLATIVA	50.000,00	720.000,00	770.000,00
03	ESSENCIAL A JUSTIÇA			105.000,00
091	DEFESA DA ORDEM JURÍDICA			105.000,00
0055	ORDEM JURIDICA		105.000,00	105.000,00
04	ADMINISTRAÇÃO			1.542.000,00
122	ADMINISTRAÇÃO GERAL			957.000,00
0051	GABINETE DO PREFEITO		330.000,00	330.000,00
0052	ATIV. ADMINIST. GESTÃO E REC. HUMANOS		627.000,00	627.000,00
123	ADMINISTRAÇÃO FINANCEIRA			480.000,00
0054	FINANÇAS E EXECUÇÃO ORÇAMENTÁRIA		480.000,00	480.000,00
124	CONTROLE INTERNO			105.000,00
0053	CONTROLE INTERNO		105.000,00	105.000,00
05	DEFESA NACIONAL			23.000,00
122	ADMINISTRAÇÃO GERAL			23.000,00
0052	ATIV. ADMINIST. GESTÃO E REC. HUMANOS		23.000,00	23.000,00
06	SEGURANÇA PÚBLICA			44.000,00
181	POLICIAMENTO			44.000,00
0102	APOIO A SEGURANÇA PÚBLICA	9.000,00	35.000,00	44.000,00
08	ASSISTÊNCIA SOCIAL			1.256.000,00
241	ASSISTÊNCIA AO IDOSO			55.000,00
0127	APOIO AO IDOSO	15.000,00	40.000,00	55.000,00
243	ASSISTÊNCIA A CRIANÇA E AO ADOLESCENTE			295.000,00
0123	ERRADICAÇÃO DO TRABALHO INFANTIL		115.000,00	115.000,00
0128	AMPARO ASSIST. A CRIANÇA E AO ADOLESCENTE		180.000,00	180.000,00
244	ASSISTÊNCIA COMUNITÁRIA			906.000,00
0056	APOIO AO BANCO DO POVO		45.000,00	45.000,00
0125	ASSISTÊNCIA SOCIAL A POPULAÇÃO	25.000,00	520.000,00	545.000,00
0126	SUAS - FMAS		150.000,00	150.000,00
0129	CRAS		110.000,00	110.000,00
0505	SERVIÇOS POSTUMOS	19.000,00	37.000,00	56.000,00
09	PREVIDÊNCIA SOCIAL			400.000,00
271	PREVIDÊNCIA BÁSICA			400.000,00
0000	ENCARGOS ESPECIAIS	400.000,00		400.000,00
10	SAÚDE			3.356.000,00
301	ATENÇÃO BÁSICA			2.220.000,00
0213	GESTÃO DAS AÇÕES DE SAÚDE	120.000,00	2.100.000,00	2.220.000,00
302	ASSISTÊNCIA HOSPITALAR E AMBULATORIAL			1.030.000,00
1005	SERVIÇOS ESP.AMBULATORIAIS E HOPSTALARES	30.000,00	1.000.000,00	1.030.000,00
304	VIGILÂNCIA SANITÁRIA			36.000,00
0213	GESTÃO DAS AÇÕES DE SAÚDE		36.000,00	36.000,00
305	VIGILÂNCIA EPIDEMIOLÓGICA			70.000,00
1006	EPIDEMIOLOGIA E ERRADICAÇÃO DE DOENÇAS		70.000,00	70.000,00
12	EDUCAÇÃO			3.075.000,00
306	ALIMENTAÇÃO E NUTRIÇÃO			180.000,00
0251	ALIMENTAÇÃO ESCOLAR		180.000,00	180.000,00
365	EDUCAÇÃO INFANTIL			2.485.000,00
0403	REDE MUNICIPAL DE ENSINO	85.000,00	1.590.000,00	1.675.000,00
0404	Expansão de vagas nas Unid. de Ensino	150.000,00		150.000,00
0408	ATIVIDADES DO FUNDEB		660.000,00	660.000,00



ADENDO VI A PORTARIA SOF N. 08 DE 04/02/85
PROGRAMA DE TRABALHO DO GOVERNO - DEMONSTRATIVO DE DESPESA
POR FUNÇÕES - SUBFUNÇÕES - PROGRAMAS - PROJETOS E ATIVIDADES

LEI 4.320/64 - ANEXO 7

CÓDIGO	E S P E C I F I C A Ç Õ E S	PROJETO/OPER.ESPEC.	ATIVIDADE	T O T A L
366	EDUCAÇÃO DE JOVENS E ADULTOS			410.000,00
0403	REDE MUNICIPAL DE ENSINO		410.000,00	410.000,00
13	CULTURA			605.000,00
392	DIFUSÃO CULTURAL			105.000,00
0471	APOIO E INCENTIVOS A CULTURA	55.000,00	50.000,00	105.000,00
813	LAZER			500.000,00
0473	APOIO A CULTURA E ATIVIDADES DE LAZER		500.000,00	500.000,00
15	URBANISMO			1.220.000,00
451	INFRA-ESTRUTURA URBANA			380.000,00
0501	VIAS PUBLICAS E LOGRADOUROS URBANOS	195.000,00		195.000,00
0502	SERVIÇOS URBANOS E INFRAESTRUTURA	160.000,00		160.000,00
0506	ILUMINAÇÃO PUBLICA	25.000,00		25.000,00
452	SERVIÇOS URBANOS			840.000,00
0502	SERVIÇOS URBANOS E INFRAESTRUTURA		500.000,00	500.000,00
0506	ILUMINAÇÃO PUBLICA		340.000,00	340.000,00
16	HABITAÇÃO			155.000,00
482	HABITAÇÃO URBANA			155.000,00
0515	MORADIA	155.000,00		155.000,00
17	SEANEAMENTO			97.000,00
512	SANEAMENTO BÁSICO URBANO			97.000,00
0611	SANEAMENTO BASICO	22.000,00	75.000,00	97.000,00
18	GESTÃO AMBIENTAL			290.000,00
512	SANEAMENTO BÁSICO URBANO			150.000,00
0619	PRESERVAÇÃO E CONTROLE AMBIENTAL		150.000,00	150.000,00
541	PRESERVAÇÃO E CONSERVAÇÃO AMBIENTAL			140.000,00
0619	PRESERVAÇÃO E CONTROLE AMBIENTAL	10.000,00	130.000,00	140.000,00
20	AGRICULTURA			180.000,00
601	PROMOÇÃO DA PRODUÇÃO VEGETAL			130.000,00
0668	AGRICULTURA, PECUARIA, PESCA, DES. RURAL		130.000,00	130.000,00
605	ABASTECIMENTO			50.000,00
0690	OBRAS DE APOIO A AGRICULTURA	50.000,00		50.000,00
26	TRANSPORTE			980.000,00
782	TRANSPORTE RODOVIÁRIO			980.000,00
0710	TRANSPORTE E ESTRADAS VICINAIS	115.000,00	865.000,00	980.000,00
27	DESPORTO E LAZER			127.000,00
811	DESPORTO E RENDIMENTO			127.000,00
0720	ESPORTES, LAZER E ATIV. FISICAS A POPUL.	57.000,00	70.000,00	127.000,00
28	ENCARGOS ESPECIAIS			570.000,00
841	REFINANCIAMENTO DA DÍVIDA INTERNA			450.000,00
0000	ENCARGOS ESPECIAIS	450.000,00		450.000,00
846	OUTROS ENCARGOS ESPECIAIS			120.000,00
0000	ENCARGOS ESPECIAIS		120.000,00	120.000,00
99	RESERVA DE CONTINGÊNCIA			150.000,00
		2.347.000,00	12.598.000,00	14.945.000,00

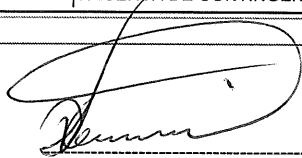
VILMAR DIAS CARNEIRO
CPF: 255.444.701-20
PREFEITO MUNICIPAL

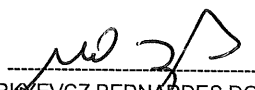
MAZURKIEWCZ BERNARDES DO SANTOS
CPF: 534.033.471-68
CONTADOR

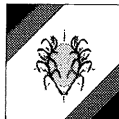

ADENDO VII A PORTARIA SOF N. 08 DE 04/02/85
DEMONSTRATIVO DAS DESPESAS POR FUNÇÕES, SUBFUNÇÕES E PROGRAMAS CONFORME O VÍNCULO DOS RECURSOS

LEI 4.320/64 - ANEXO 8

CÓDIGO	ESPECIFICAÇÕES	ORDINÁRIO	VINCULADO	TOTAL
01	LEGISLATIVA			770.000,00
01.031	AÇÃO LEGISLATIVA			770.000,00
01.031.0001	AÇÃO LEGISLATIVA			770.000,00
100.000	Recursos Ordinários		770.000,00	
03	ESSENCIAL A JUSTIÇA			105.000,00
03.091	DEFESA DA ORDEM JURÍDICA			105.000,00
03.091.0055	ORDEM JURIDICA			105.000,00
100.000	Recursos Ordinários		105.000,00	
04	ADMINISTRAÇÃO			1.542.000,00
04.122	ADMINISTRAÇÃO GERAL			957.000,00
04.122.0051	GABINETE DO PREFEITO			330.000,00
100.000	Recursos Ordinários		330.000,00	
04.122.0052	ATIV. ADMINIST. GESTÃO E REC. HUMANOS			627.000,00
100.000	Recursos Ordinários		627.000,00	
170.000	Compensações Financ.de Recursos Naturais			
200.000	Superavit Recursos Ordinários			
04.123	ADMINISTRAÇÃO FINANCEIRA			480.000,00
04.123.0054	FINANÇAS E EXECUÇÃO ORÇAMENTÁRIA			480.000,00
100.000	Recursos Ordinários		480.000,00	
123.000	Convênios - União/Outros			
200.000	Superavit Recursos Ordinários			
223.000	Superavit Convênios - União/Outros			
04.124	CONTROLE INTERNO			105.000,00
04.124.0053	CONTROLE INTERNO			105.000,00
100.000	Recursos Ordinários		105.000,00	
05	DEFESA NACIONAL			23.000,00
05.122	ADMINISTRAÇÃO GERAL			23.000,00
05.122.0052	ATIV. ADMINIST. GESTÃO E REC. HUMANOS			23.000,00
100.000	Recursos Ordinários		23.000,00	
06	SEGURANÇA PÚBLICA			44.000,00
06.181	POLICIAMENTO			44.000,00
06.181.0102	APOIO A SEGURANÇA PÚBLICA			44.000,00
100.000	Recursos Ordinários		44.000,00	
08	ASSISTÊNCIA SOCIAL			1.256.000,00
08.241	ASSISTÊNCIA AO IDOSO			55.000,00
08.241.0127	APOIO AO IDOSO			55.000,00
100.000	Recursos Ordinários		45.000,00	
129.000	Recursos do FNAS		10.000,00	
08.243	ASSISTÊNCIA A CRIANÇA E AO ADOLESCENTE			295.000,00
08.243.0123	ERRADICAÇÃO DO TRABALHO INFANTIL			115.000,00
100.000	Recursos Ordinários		67.000,00	
129.000	Recursos do FNAS		48.000,00	
200.000	Superavit Recursos Ordinários			
229.000	Superavit Recursos do FNAS			
08.243.0128	AMPARO ASSIST. A CRIANÇA E AO ADOLESCENTE			180.000,00
100.000	Recursos Ordinários		180.000,00	
200.000	Superavit Recursos Ordinários			
08.244	ASSISTÊNCIA COMUNITÁRIA			906.000,00
08.244.0056	APOIO AO BANCO DO POVO			45.000,00
100.000	Recursos Ordinários		45.000,00	
08.244.0125	ASSISTÊNCIA SOCIAL A POPULAÇÃO			545.000,00



ADENDO VII A PORTARIA SOF N. 08 DE 04/02/85
DEMONSTRATIVO DAS DESPESAS POR FUNÇÕES, SUBFUNÇÕES E PROGRAMAS CONFORME O VÍNCULO DOS RECURSOS

LEI 4.320/64 - ANEXO 8

CÓDIGO	ESPECIFICAÇÕES	ORDINÁRIO	VINCULADO	TOTAL
100.000	Recursos Ordinários		545.000,00	
200.000	Superavit Recursos Ordinários			
08.244.0126	SUAS - FMAS			150.000,00
129.000	Recursos do FNAS		150.000,00	
229.000	Superavit Recursos do FNAS			
08.244.0129	CRAS			110.000,00
100.000	Recursos Ordinários		17.000,00	
129.000	Recursos do FNAS		93.000,00	
222.000	Superavit Convênios - União/Ass.Social			
229.000	Superavit Recursos do FNAS			
08.244.0505	SERVIÇOS POSTUMOS			56.000,00
100.000	Recursos Ordinários		56.000,00	
09	PREVIDÊNCIA SOCIAL			400.000,00
09.271	PREVIDÊNCIA BÁSICA			400.000,00
09.271.0000	ENCARGOS ESPECIAIS			400.000,00
100.000	Recursos Ordinários		400.000,00	
200.000	Superavit Recursos Ordinários			
10	SAÚDE			3.356.000,00
10.301	ATENÇÃO BÁSICA			2.220.000,00
10.301.0213	GESTÃO DAS AÇÕES DE SAÚDE			2.220.000,00
100.000	Recursos Ordinários		1.500,00	
102.000	Receitas de Impostos e Transf.-Saúde		1.652.500,00	
114.000	Transferência de Recursos do SUS		476.500,00	
121.000	Convênios - União/Saúde		60.000,00	
125.000	Convênios - Estado/Saúde		29.500,00	
202.000	Superavit Rec.Imp.e Transf.-Saúde			
214.000	Superavit Transf.de Recursos do SUS			
221.000	Superavit Convênios - União/Saúde			
225.000	Superavit Convênios - Estado/Saúde			
227.000	Superavit Convênios - Estado Outros			
10.302	ASSISTÊNCIA HOSPITALAR E AMBULATORIAL			1.030.000,00
10.302.1005	SERVIÇOS ESP.AMBULATORIAIS E HOPSTALARES			1.030.000,00
102.000	Receitas de Impostos e Transf.-Saúde		830.000,00	
114.000	Transferência de Recursos do SUS		200.000,00	
10.304	VIGILÂNCIA SANITÁRIA			36.000,00
10.304.0213	GESTÃO DAS AÇÕES DE SAÚDE			36.000,00
102.000	Receitas de Impostos e Transf.-Saúde		25.000,00	
114.000	Transferência de Recursos do SUS		11.000,00	
214.000	Superavit Transf.de Recursos do SUS			
10.305	VIGILÂNCIA EPIDEMIOLÓGICA			70.000,00
10.305.1006	EPIDEMIOLOGIA E ERRADICAÇÃO DE DOENÇAS			70.000,00
102.000	Receitas de Impostos e Transf.-Saúde		41.000,00	
114.000	Transferência de Recursos do SUS		29.000,00	
202.000	Superavit Rec.Imp.e Transf.-Saúde			
214.000	Superavit Transf.de Recursos do SUS			
221.000	Superavit Convênios - União/Saúde			
12	EDUCAÇÃO			3.075.000,00
12.306	ALIMENTAÇÃO E NUTRIÇÃO			180.000,00
12.306.0251	ALIMENTAÇÃO ESCOLAR			180.000,00
100.000	Recursos Ordinários		160.000,00	
101.000	Receitas de Impostos e Transf.-Educação			
115.000	Transferência de Recursos do FNDE		20.000,00	



ADENDO VII A PORTARIA SOF N. 08 DE 04/02/85
DEMONSTRATIVO DAS DESPESAS POR FUNÇÕES, SUBFUNÇÕES E PROGRAMAS CONFORME O VÍNCULO DOS RECURSOS

LEI 4.320/64 - ANEXO 8

CÓDIGO	ESPECIFICAÇÕES	ORDINÁRIO	VINCULADO	TOTAL
12.365	EDUCAÇÃO INFANTIL			2.485.000,00
12.365.0403	REDE MUNICIPAL DE ENSINO			1.675.000,00
100.000	Recursos Ordinários		193.620,09	
101.000	Receitas de Impostos e Transf.-Educação		1.402.879,91	
115.000	Transferência de Recursos do FNDE		33.500,00	
124.000	Convênios - Estado/Educação		45.000,00	
200.000	Superavit Recursos Ordinários			
201.000	Superavit Rec.Imp.e Transf.-Educação			
215.000	Superavit Transf.de Recursos do FNDE			
270.000	Superavit Compens.Financ.Rec.Naturais			
12.365.0404	Expansão de vagas nas Unid. de Ensino			150.000,00
101.000	Receitas de Impostos e Transf.-Educação		5.000,00	
120.000	Convênios - União/Educação		145.000,00	
12.365.0408	ATIVIDADES DO FUNDEB			660.000,00
100.000	Recursos Ordinários			
101.000	Receitas de Impostos e Transf.-Educação		20.000,00	
118.000	FUNDEB - 60%		419.000,00	
119.000	FUNDEB - 40%		221.000,00	
218.000	Superavit FUNDEB - 60%			
219.000	Superavit FUNDEB - 40%			
12.366	EDUCAÇÃO DE JOVENS E ADULTOS			410.000,00
12.366.0403	REDE MUNICIPAL DE ENSINO			410.000,00
100.000	Recursos Ordinários			
101.000	Receitas de Impostos e Transf.-Educação		385.000,00	
115.000	Transferência de Recursos do FNDE		25.000,00	
13	CULTURA			605.000,00
13.392	DIFUSÃO CULTURAL			105.000,00
13.392.0471	APOIO E INCENTIVOS A CULTURA			105.000,00
100.000	Recursos Ordinários		75.000,00	
123.000	Convênios - União/Outros		30.000,00	
13.813	LAZER			500.000,00
13.813.0473	APOIO A CULTURA E ATIVIDADES DE LAZER			500.000,00
100.000	Recursos Ordinários		500.000,00	
270.000	Superavit Compens.Financ.Rec.Naturais			
15	URBANISMO			1.220.000,00
15.451	INFRA-ESTRUTURA URBANA			380.000,00
15.451.0501	VIAS PÚBLICAS E LOGRADOUROS URBANOS			195.000,00
100.000	Recursos Ordinários		58.000,00	
123.000	Convênios - União/Outros		137.000,00	
15.451.0502	SERVIÇOS URBANOS E INFRAESTRUTURA			160.000,00
100.000	Recursos Ordinários		110.000,00	
123.000	Convênios - União/Outros		50.000,00	
15.451.0506	ILUMINAÇÃO PÚBLICA			25.000,00
100.000	Recursos Ordinários		25.000,00	
15.452	SERVIÇOS URBANOS			840.000,00
15.452.0502	SERVIÇOS URBANOS E INFRAESTRUTURA			500.000,00
100.000	Recursos Ordinários		469.500,00	
170.000	Compensações Financ.de Recursos Naturais		30.500,00	
15.452.0506	ILUMINAÇÃO PÚBLICA			340.000,00
100.000	Recursos Ordinários		250.000,00	
117.000	COSIP		30.000,00	
170.000	Compensações Financ.de Recursos Naturais		60.000,00	



ADENDO VII A PORTARIA SOF N. 08 DE 04/02/85
DEMONSTRATIVO DAS DESPESAS POR FUNÇÕES, SUBFUNÇÕES E PROGRAMAS CONFORME O VÍNCULO DOS RECURSOS

LEI 4.320/64 - ANEXO 8

CÓDIGO	ESPECIFICAÇÕES	ORDINÁRIO	VINCULADO	TOTAL
270.000	Superavit Compens.Financ.Rec.Naturais			
16	HABITAÇÃO			155.000,00
16.482	HABITAÇÃO URBANA			155.000,00
16.482.0515	MORADIA			155.000,00
100.000	Recursos Ordinários		155.000,00	
17	SEANEAMENTO			97.000,00
17.512	SANEAMENTO BÁSICO URBANO			97.000,00
17.512.0611	SANEAMENTO BASICO			97.000,00
100.000	Recursos Ordinários		97.000,00	
18	GESTÃO AMBIENTAL			290.000,00
18.512	SANEAMENTO BÁSICO URBANO			150.000,00
18.512.0619	PRESERVAÇÃO E CONTROLE AMBIENTAL			150.000,00
100.000	Recursos Ordinários		150.000,00	
18.541	PRESERVAÇÃO E CONSERVAÇÃO AMBIENTAL			140.000,00
18.541.0619	PRESERVAÇÃO E CONTROLE AMBIENTAL			140.000,00
100.000	Recursos Ordinários		140.000,00	
20	AGRICULTURA			180.000,00
20.601	PROMOÇÃO DA PRODUÇÃO VEGETAL			130.000,00
20.601.0668	AGRICULTURA, PECUARIA, PESCA, DES. RURAL			130.000,00
100.000	Recursos Ordinários		130.000,00	
123.000	Convênios - União/Outros			
223.000	Superavit Convênios - União/Outros			
20.605	ABASTECIMENTO			50.000,00
20.605.0690	OBRAS DE APOIO A AGRICULTURA			50.000,00
100.000	Recursos Ordinários		2.000,00	
123.000	Convênios - União/Outros		48.000,00	
26	TRANSPORTE			980.000,00
26.782	TRANSPORTE RODOVIÁRIO			980.000,00
26.782.0710	TRANSPORTE E ESTRADAS VICINAIS			980.000,00
100.000	Recursos Ordinários		916.000,00	
116.000	CIDE		35.000,00	
170.000	Compensações Financ.de Recursos Naturais		29.000,00	
200.000	Superavit Recursos Ordinários			
27	DESPORTO E LAZER			127.000,00
27.811	DESPORTO E RENDIMENTO			127.000,00
27.811.0720	ESPORTES, LAZER E ATIV. FISICAS A POPUL.			127.000,00
100.000	Recursos Ordinários		127.000,00	
170.000	Compensações Financ.de Recursos Naturais			
200.000	Superavit Recursos Ordinários			
28	ENCARGOS ESPECIAIS			570.000,00
28.841	REFINANCIAMENTO DA DÍVIDA INTERNA			450.000,00
28.841.0000	ENCARGOS ESPECIAIS			450.000,00
100.000	Recursos Ordinários		450.000,00	
28.846	OUTROS ENCARGOS ESPECIAIS			120.000,00
28.846.0000	ENCARGOS ESPECIAIS			120.000,00
100.000	Recursos Ordinários		115.000,00	
116.000	CIDE		3.000,00	
170.000	Compensações Financ.de Recursos Naturais		2.000,00	
99	RESERVA DE CONTINGÊNCIA			150.000,00
100.000	Recursos Ordinários		150.000,00	
			14.945.000,00	14.945.000,00



ADENDO VII A PORTARIA SOF N. 08 DE 04/02/85
DEMONSTRATIVO DAS DESPESAS POR FUNÇÕES, SUBFUNÇÕES E PROGRAMAS CONFORME O VÍNCULO DOS RECURSOS

LEI 4.320/64 - ANEXO 8

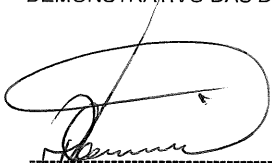
VILMAR DIAS CARNEIRO
CPF: 255.444.701-20
PREFEITO MUNICIPAL

MAZURKIEWCZ BERNARDES DO SANTOS
CPF: 534.033.471-68
CONTADOR

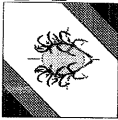

ADENDO VIII A PORTARIA SOF N.08 DE 04/02/85
DEMONSTRATIVO DA DESPESA POR ÓRGÃO E FUNÇÕES

LEI 4.320/64 - ANEXO 9

ÓRGÃO	FUNÇÕES					
	MANUTENCAO DO ENSINO DO PRIMEIRO GRAU	LEGISLATIVA	JUDICIÁRIA	ESSENCIAL A JUSTIÇA	ADMINISTRAÇÃO	DEFESA NACIONAL
CAMARA MUNICIPAL DE NOVA AURORA		770.000,00		105.000,00	1.542.000,00	23.000,00
PREFEITURA MUNICIPAL DE NOVA AURORA						
FUNDO MUNICIPAL DE SAUDE						
FUNDO MUNICIPAL DE ASSIST						
FUNDEB						
FMDCA - NOVA AURORA						
		770.000,00		105.000,00	1.542.000,00	23.000,00

ÓRGÃO	FUNÇÕES					
	SEGURANÇA PÚBLICA	RELAÇÕES EXTERIORES	ASSISTÊNCIA SOCIAL	PREVIDÊNCIA SOCIAL	SAÚDE	TRABALHO
CAMARA MUNICIPAL DE NOVA AURORA						
PREFEITURA MUNICIPAL DE NOVA AURORA						
FUNDO MUNICIPAL DE SAUDE	44.000,00			400.000,00		
FUNDO MUNICIPAL DE ASSIST			1.196.000,00			
FUNDEB			60.000,00			3.356.000,00
FMDCA - NOVA AURORA						
	44.000,00		1.256.000,00	400.000,00		3.356.000,00

ÓRGÃO	FUNÇÕES					
	EDUCAÇÃO	CULTURA	DIREITOS DA CIDADANIA	URBANISMO	HABITAÇÃO	SEANEAMENTO



ADENDO VIII A PORTARIA SOF N.08 DE 04/02/85
DEMONSTRATIVO DA DESPESA POR ÓRGÃO E FUNÇÕES

ÓRGÃO	FUNÇÕES					
	EDUCAÇÃO	CULTURA	DIREITOS DA CIDADANIA	URBANISMO	HABITAÇÃO	SEANEAMENTO
CAMARA MUNICIPAL DE NOVA PREFEITURA MUNICIPAL DE N FUNDO MUNICIPAL DE SAUDE FUNDO MUNICIPAL DE ASSIST FUNDEB FMDCA - NOVA AURORA	2.415.000,00	605.000,00		1.220.000,00	155.000,00	97.000,00
	3.075.000,00	605.000,00		1.220.000,00	155.000,00	97.000,00

ÓRGÃO	FUNÇÕES					
	GESTÃO AMBIENTAL	CIÊNCIA E TECNOLOGIA	AGRICULTURA	ORGANIZAÇÃO AGRÁRIA	INDÚSTRIA	COMÉRCIO E SERVIÇOS
CAMARA MUNICIPAL DE NOVA PREFEITURA MUNICIPAL DE N FUNDO MUNICIPAL DE SAUDE FUNDO MUNICIPAL DE ASSIST FUNDEB FMDCA - NOVA AURORA	290.000,00		180.000,00			
	290.000,00		180.000,00			

ÓRGÃO	FUNÇÕES					
	COMUNICAÇÕES	ENERGIA	TRANSPORTE	DESPORTO E LAZER	ENCARGOS ESPECIAIS	RESERVA DE CONTINGÊNCIA



ESTADO DE GOIÁS
PREFEITURA MUNICIPAL DE NOVA AURORA

PÁG: 004
ORÇAMENTO PROGRAMA PARA 2018

ADENDO VIII A PORTARIA SOF N.08 DE 04/02/85
DEMONSTRATIVO DA DESPESA POR ÓRGÃO E FUNÇÕES

VILMAR DIAS CARNEIRO
CPF: 255.444.701-20
PREFEITO MUNICIPAL

LEI 4.320/64 - ANEXO 9

MAZURKIEWCZ BERNARDES DO SANTOS
CPF: 534.033.471-68
CONTADOR